

Cette saison, le Comité Départemental a souhaité reconduire la sortie du Mémento qui nous semble être un outil de liaison indispensable entre les responsables d'équipes et de club et le Comité Départemental même s'il n'a pas été encore en mesure cette saison suite à des impondérables de le sortir plus tôt.

Il doit vous permettre de trouver rapidement les renseignements recherchés afin que vous vous adressiez directement aux bons interlocuteurs.

Je profite de cette page consacré à l'éditorial et aux messages à faire passer pour vous informer de la création d'un groupe de travail devant réfléchir sur l'organisation du Championnat par équipes senior.

Peut-être que cela permettra enfin à chaque pratiquant de prendre conscience que l'organisation d'un tel puzzle ne se résume pas qu'à celle de son simple entourage mais résulte d'un enchevêtrement de paramètres devant favoriser la pratique de notre activité au profit de l'intérêt général et non des intérêts particuliers.

Le développement de notre activité ne peut pas se cantonner qu'à la seule structuration du championnat par équipes. Beaucoup de disciplines sportives sans pour autant évoluer avec un nombre aussi important de compétitions à organiser disposent d'un environnement plus diversifié permettant un nombre plus conséquent de pratiquants.

Seul un projet associatif et une politique cohérente de formation permettront aux dirigeants de clubs d'étoffer les équipes et de pérenniser leur association.

C'est dans ce cadre que le Comité a mis en place une nouvelle commission "le Groupe d'Accompagnement au Développement " animé par Chantal PACÔME appelé à soutenir tous les clubs et surtout à les aider à trouver des solutions pour se développer.

"Crier misère" ne résout rien ! Encore faut-il être en capacité de se remettre en question sur ce qui est fait ou pas fait et surtout de se donner les moyens de réussir dans ses projets ! Le Comité est là pour vous aider !

Bonne saison à tous !

Renan THEPAUT  
Président

<b>EDITORIAL.....</b>	<b>1</b>
<b>SOMMAIRE.....</b>	<b>2</b>
<b>VOUS CHERCHEZ UN CLUB ?.....</b>	<b>3</b>
<b>CALENDRIER SPORTIF DE LA SAISON 2008-2009.....</b>	<b>5</b>
<b>ADRESSES INTERNET.....</b>	<b>5</b>
<b>ADRESSES UTILES.....</b>	<b>10</b>
<b>LA PRESSE LOCALE.....</b>	<b>12</b>
<b>COORDONNEES ET FONCTIONS DES MEMBRES DU C.D.....</b>	<b>13</b>
<b>COORDONNEES ET FONCTIONS DES SALARIES DU COMITE... ..</b>	<b>14</b>
<b>MEMBRES DES COMMISSIONS HORS COMITE DIRECTEUR.....</b>	<b>14</b>
<b>ORGANIGRAMME DU BUREAU DIRECTEUR.....</b>	<b>15</b>
<b>ORGANIGRAMME DES COMMISSIONS DU COMITE.....</b>	<b>16</b>
<b>MEMBRES DE LA LIGUE DE BRETAGNE.....</b>	<b>18</b>
<b>ARBITRES/JUGES ARBITRES DU COMITE.....</b>	<b>19</b>
<b>LISTE DES TECHNICIENS DU COMITE.....</b>	<b>21</b>
<b>COORDONNEES DES CORRESPONDANTS DE CLUBS ET DES SALLES DE SPORTS.....</b>	<b>24</b>
<b>A.C.Q.T.T.....</b>	<b>33</b>
<b>LISTE DES CLUBS PAR SECTEUR.....</b>	<b>36</b>
<b>EXTRAITS DES REGLEMENTS FEDERAUX.....</b>	<b>39</b>
<b>LES CHOIX DU COMITE DEPARTEMENTAL.....</b>	<b>43</b>
<b>COMMUNICATION DES RESULTATS SPORIFS.....</b>	<b>45</b>
<b>CONSULTATIO DES FEUILLES DE RENCONTRES.....</b>	<b>45</b>

## Vous cherchez un club ?

### Classé par nom de ville

B	BANNALEC TT	24	M	AL MOELAN sur MER	28
	GAS St YVES BOURG BLANC	24		TT MORLAIX	28
	ASPTT BREST	24	N	AL NEVEZ	28
	AS CAVALE BLANCHE BREST	24	P	TTC PENMARCH	28
	LEGION SAINT- PIERRE BREST	24		PC PLABENNEC	28
	PL RECOUVRANCE BREST	24		AS PLOBANNALEC LESCONIL	29
	PLM SANQUER BREST	24		PLOMELIN-TREMEOC-PLUGUFAN	29
	RC BRIEC DE L'ODET	24		PLOMEUR TT	29
C	AL CARHAIX	25		AL PLONEOUR LANVERN	29
	PONGISTES CASTOIS	25		RK PLOEVEN PLOMODIERN	29
	TTJA CHATEAULIN	25		Raquette PLONEVESIENNE	29
	RC CHATEAUNEVIENNE	25		Raquette du PORZAY	29
	EP du CAP-SIZUN	25		PLOUDALMEZEAU TT	29
	PPC CLEDEROIS	25		GARS de PLOUENAN	29
	AL CONCARNEAU	25		PLOUESCAT TTC	30
	PRESQU'ILE TT( Crozon)	25		TTC PLOUGASTEL	30
D	DOUARNENEZ TT	25		TTC PLOUGOULMOIS	30
E	Raquette ESQUIBIENNOISE	26		CTT PLOUIGNEAU	30
F	Raquette du PAYS DE FOUESNANT	26		PPC AL PLOZEVET	30
G	TENNIS DE TABLE GOUESNOU	26		AL PONT de BUIS	30
	GOURLIZON SPORT ASS.	26		PONT L'ABBE TT	30
	TT GUERLISQUINAIS	26		PONGISTES BIGOUDENS	30
	ASC GUICLAN TT	26	Q	US QUEMENEVEN	30
	AL GUILERS	26		AS CORPO QUIMPER TT	30
	GARS DU REUN GUIPAVAS	26		QUIMPER CORNOUAILLE TT	31
H	TTAL HUELGOAT PLOUYE	26		UJAP PLONEIS KERFEUNTEN TT	31
I	CP ILIEN ILE-TUDY	27		TT KEMPERLE	31
L	TT Enclos LAMPAUL LOCMELAR	27	R	SAINTE BARBE ROSCOFF	31
	TT des ABERS (Landéda)	27		AL KERNEVEL (Rosporden)	31
	LANDERNEAU TT	27	S	TT SANTEC	31
	TT LANDIVISIAU	27		SCAER CORAY TT	31
	UJR LANGOLEN	27		SAINTE DIVY SPORT TT	31
	TT CONQUETOIS	27		SAINTE MARTIN TT	31
	TT LE FOLGOET LESNEVEN	27		ESK SAINT POL de LEON	32
	PPC KERHUONNAIS	27		SAINTE RENAN TT	32
	LE TREVOUX ADLTT	28		AS SAINT SEGAL	32
	TT LOCMARIA PLOUZANE	28		TT de SAINTE SEVE	32
	AS LOCQUENOLESIENNE TT	28	T	CTT TAULESIEN	32
	TT LOPERHETOIS	28		TOURCH ELLIANT TT	32

**Classé par numéro de club**

SECTEUR NORD			SECTEUR SUD		
07290001	ASPTT BREST	24	07290200	AL PLONEOUR LANVERN	29
07290002	PLM SANQUER BREST	24	07290202	SCAER CORAY TT	31
07290003	SAINT MARTIN TT	31	07290203	AJAP PLONEIS KERFEUNTEUN	31
07290004	TTC PLOUGASTEL	30	07290205	AL "PONT DE BUIS	30
07290005	LANDERNEAU TT	27	07290206	GOURLIZON SPORT ASS.	26
07290006	TT DE GOUESNOU	26	07290207	AL CARHAIX	25
07290009	SAINT RENAN TT	32	07290208	TOURCH ELLIANT TT	32
07290010	ESK SAINT POL de LEON	32	07290212	EP du CAP SIZUN	25
07290011	GAS de PLOUENAN	29	07290214	AL KERNEVEL	31
07290012	TT CONQUETOIS	27	07290215	TT KEMPERLE	31
07290014	CTT TAULESIEN	32	07290217	PLOMELINTREMEOC PLUGUFFAN	29
07290015	AS LOCQUENOLESIEENNE TT	28	07290221	PLOMEUR TT	29
07290018	AL GUILERS	26	07290222	TTAL HUELGOAT PLOUYE	26
07290019	TT E LAMPAUL LOCMELAR	27	07290223	QUIMPER CORNOUAILLE TT	31
07290021	PL RECOUVRANCE BREST	24	07290224	AL MOELAN sur MER	28
07290023	TT LOCMARIA PLOUZANE	28	07290226	UJR LANGOLEN	27
07290024	GSY BOURG BLANC	24	07290227	BANNALEC TT	24
07290025	AS CAVALE BLANCHE	24	07290228	TTC PENMARCH	28
07290026	TT SAINTE SEVE	32	07290229	RP FOUESNANT	27
07290027	PC "PLABENNEC	28	07290232	AL CONCARNEAU	25
07290028	TTP MORLAIX	28	07290235	CP ILIEN ILE TUDY	27
07290029	CTT PLOUIGNEAU	30	07290237	PPC AL PLOZEVET	30
07290031	PPC CLEDEROIS	25	07290239	ASS CORPO QUIMPER TT	30
07290036	TT LE FOLGOET LESNEVEN	27	07290241	RC CHATEAUNEUVIENNE	25
07290037	ASC GUICLAN TT	26	07290244	RC BRIEC DE L'ODET	24
07290039	TTC PLOUGOULMOIS	30	07290245	PONGISTES CASTOIS	26
0729044	TT LANDIVISIAU	27	07290249	Raquette ESQUIBIENNOISE	26
07290045	TT GUERLESQUINAIS	26	07290255	DOUARNENEZ TT	25
07290047	TT LOPERHETOIS	29	07290256	US QUEMENEVEN	30
07290052	SAINT DIVY SPORT TT	31	07290259	AS PLOBANNALEC LESCONIL	29
07290081	PPC KERHUONNAIS	27	07290262	Raquette DU PORZAY	29
07290085	SAINTE BARBE ROSCOFF	31	07290263	Raquette PLONEVEZIEENNE	29
07290087	GAS DU REUN GUIPAVAS	25	07290264	TT JA CHATEAULIN	25
07290090	LEGION ST PIERRE BREST	24	07290266	PONT L'ABBE TT	30
07290275	PLOUESCAT TTC	30	07290268	AL NEVEZ	28
07290277	ASTL PLOUDALMEZEAU TT	29	07290273	PONGISTES BIGOUDENS	30
07290278	TT LES ABERS	27	07290274	LE TREVOUX ALDTT	28
07290280	TT SANTECOIS	31	07290276	PRESQU'ILE TT	25
			07290279	AS SAINT SEGAL	32

# Calendrier sportif

Septembre 2009					Octobre 2009				
	FEDERATION	LIGUE	COMITE	DIVERS		FEDERATION	LIGUE	COMITE	DIVERS
M 1					J 1				
M 2					V 2				
J 3					S 3	Chpt/équipe N1, N2, N3 J 2 - Phase 1		Chpt/équipe J 2 - Phase 1 J1J - Phase 1	
V 4				Réunion Générale Chateaulin	D 4		Chpt/équipe PN, R1, R2, R3 J 2 - Phase 1		
S 5					L 5				
D 6					M 6	Pro A & B D & M J 2			
L 7					M 7				
M 8					J 8				
M 9					V 9				
J 10					S 10	Chpt/équipe N1, N2, N3 J 3 - Phase 1		Chpt/équipe J 3 - Phase 1 J2J - Phase 1	
V 11					D 11		Chpt/équipe PN, R1, R2, R3 J 3 - Phase 1		
S 12					L 12				
D 13					M 13				
L 14					M 14				
M 15					J 15				
M 16					V 16	Critérium Fédéral National			
J 17					S 17	N1M Thorigné	Seniors (56) Juniors (35) Cadets (22)	1er tour	
V 18					D 18	N1D Mèze	Min, Ben (29) Zone (72) Bonnetable		
S 19	Chpt/équipe N1, N2, N3 J 1 - Phase 1		Chpt/équipe J 1 - Phase 1 Circuit T1		L 19				
D 20		Chpt/équipe PN, R1, R2, R3 J 1 - Phase 1			M 20	Pro A & B D & M J 3			
L 21					M 21				
M 22	Pro A & B D & M J 1		D 4 - D 5		J 22				
M 23					V 23				
J 24					S 24	Chpt/équipe N1, N2, N3 J 4 - Phase 1		Chpt/équipe J 4 - Phase 1 Circuit T2	
V 25					D 25		Chpt/équipe PN, R1, R2, R3 J 4 - Phase 1		
S 26		AG Ligue (35)			L 26				
D 27	Sport en famille - Journée nationale du Ping				M 27				
L 28					M 28				
M 29					J 29				
M 30					V 30				
					S 31				

Novembre 2009					Décembre 2009				
	FEDERATION	LIGUE	COMITE	DIVERS		FEDERATION	LIGUE	COMITE	DIVERS
D 1					M 1	Pro A & B D & M J 6			
L 2					M 2				
M 3	Pro A & B D & M J 4				J 3				
M 4					V 4			Challenge	
J 5					S 5		Formation JA1 Ploufragan	InterClubs Minimes Juniors	Circuit T3
V 6					D 6			InterClubs Benjamins Cadets	
S 7	Chpt/équipe N1, N2, N3 J 5 - Phase 1	CSR (J1 à J4)	Chpt/équipe J 5 - Phase 1 J3J - Phase 1		L 7				
D 8		Chpt/équipe PN, R1, R2, R3 J 5 - Phase 1			M 8				
L 9					M 9				
M 10					J 10				
M 11		Formation AR Ploufragan			V 11				
J 12					S 12	Chpt/équipe N1, N2, N3 J 7 - Phase 1	Rattrapage Chpt/équipe J1 à J6	Chpt/équipe J 7 - Phase 1 J6J - Phase 1	
V 13			Challenge		D 13		Chpt/équipe PN, R1, R2, R3 J 7 - Phase 1		
S 14		Formation JA2-JA3 Ploufragan	Individuels Vétérans J4J - Phase 1		L 14				
D 15		Formation JA3 Ploufragan	Coupe Vétérans		M 15				
L 16					M 16				
M 17	Pro A & B D & M J 5				J 17				
M 18					V 18			Challenge	
J 19					S 19		CSR (J5 à J7)	J7J - Phase 1	AG FFTT CID
V 20	Critérium Fédéral National				D 20				
S 21	N1M Le Creusot	Seniors (29) Juniors (56) Cadets (35)	2ème tour		L 21				
D 22	N1D Dinan	Min, Ben (22) Zone (85)			M 22	Pro A & B D & M J 7			
L 23					M 23				
M 24					J 24				
M 25					V 25				
J 26					S 26				
V 27					D 27				
S 28	Chpt/équipe N1, N2, N3 J 6 - Phase 1		Chpt/équipe J 6 - Phase 1 J5J - Phase 1		L 28				
D 29		Chpt/équipe PN, R1, R2, R3 J 6 - Phase 1			M 29				
L 30					M 30				
					J 31				

Janvier 2010					Février 2010				
	FEDERATION	LIGUE	COMITE	DIVERS		FEDERATION	LIGUE	COMITE	DIVERS
V 1					L 1				
S 2					M 2	Pro A & B D & M J 10			
D 3					M 3				
L 4					J 4				
M 5	Pro A & B D & M J 8				V 5				
M 6					S 6	Chpt/équipe N1, N2, N3 J 2 - Phase 2		Chpt/équipe J 14 - Phase 2 J3J - Phase 2	
J 7					D 7		Chpt/équipe PN, R1, R2, R3 J 14 - Phase 2		
V 8			Challenge		L 8				
S 9	Coupe Nat. corpo 1/16 & 1/8	Coupe Vétérans(56) indiv vétérans Top de détection(29)	J1J - Phase 2		M 9	Pro A & B D & M J 11			
D 10					M 10				
L 11					J 11				
M 12					V 12			Challenge	
M 13					S 13	Coupe Nat. corpo 1/4 & 1/2			
J 14					D 14			Finales par classt	
V 15	Critérium Fédéral National				L 15				
S 16	N1M Longeville les Metz	Seniors (22) Juniors (29) Cadets (56)	3ème tour		M 16	Championnat de France			
D 17	N1D Mont-de- Marsan	Min, Ben (35) Zone (29) Brest			M 17	des régions Minimes			
L 18					J 18				
M 19					V 19	Championnat de France			
M 20					S 20	des régions Cadets			
J 21					D 21	Ceyrat (63)			
V 22					L 22				
S 23	Chpt/équipe N1, N2, N3 J 1 - Phase 2		Chpt/équipe J 13 - Phase 2 J2J - Phase 2		M 23				
D 24		Chpt/équipe PN, R1, R2, R3 J 13 - Phase 2			M 24				
L 25					J 25				
M 26	Pro A & B D & M J 9				V 26				
M 27					S 27	Chpt/équipe N1, N2, N3 J 3 - Phase 2		Chpt/équipe J 15 - Phase 2 Circuit T5	
J 28					D 28		Chpt/équipe PN, R1, R2, R3 J 15 - Phase 2		
V 29			Challenge						
S 30		Corpos Individuels (22)	Circuit T4						
D 31		Challenge Bernard JEU (56)							

Mars 2010					Avril 2010				
	FEDERATION	LIGUE	COMITE	DIVERS		FEDERATION	LIGUE	COMITE	DIVERS
L 1					J 1				
M 2					V 2	Critérium Fédéral National	Critérium Fédéral régional		
M 3					S 3	N1M Nantes	Tournoi Open	J6J - Phase 2	
J 4					D 4	N1D Thionville			
V 5	Critérium Fédéral National		Challenge		L 5				
S 6	N1M ?	Seniors (35) Juniors (22) Cadets (29)	4ème tour		M 6				
D 7	N1D Tours	Min, Ben (56) Zone (35)			M 7				
L 8					J 8				
M 9	Pro A & B D & M J 12				V 9				
M 10		Formation AC-AR Tech Siège LBTT			S 10	Chpt/équipe N1, N2, N3 J 6 - Phase 2		Chpt/équipe J 18 - Phase 2	J7J - Phase 2
J 11					D 11		Chpt/équipe PN, R1, R2, R3 J 18 - Phase 2		
V 12					L 12				
S 13	Chpt/équipe N1, N2, N3 J 4 - Phase 2		Chpt/équipe J 16 - Phase 2 J4J - Phase 2		M 13	Pro A & B D & M J 14			
D 14		Chpt/équipe PN, R1, R2, R3 J 16 - Phase 2	Chpt Dept individuel Pous-Benj		M 14				
L 15					J 15				
M 16					V 16	Championnat de France			
M 17		ou formation AC-AR Tech Siège LBTT			S 17	vétérans Saint Julien			
J 18					D 18	de Concelles (44)	Finales par classement (29)		
V 19			Challenge		L 19				
S 20	Top Zone Détection		Championnat départemental		M 20				
D 21			individuel		M 21				
L 22					J 22				
M 23	Pro A & B D & M J 13				V 23				
M 24					S 24	Chpt/équipe N1, N2, N3 J 7 - Phase 2	Rattrapage Chpt/équipe J13 à J18	Chpt/équipe J 19 - Phase 2	Circuit T6
J 25					D 25		Chpt/équipe PN, R1, R2, R3 J 19 - Phase 2		
V 26					L 26				
S 27	Chpt/équipe N1, N2, N3 J 5 - Phase 2		Chpt/équipe J 17 - Phase 2 J5J - Phase 2		M 27	Pro A & B D & M J 15			
D 28		Chpt/équipe PN, R1, R2, R3 J 17 - Phase 2			M 28				
L 29					J 29				
M 30					V 30	Championnat de France		Challenge	
M 31									

Mai 2010					Juin 2010				
	FEDERATION	LIGUE	COMITE	DIVERS		FEDERATION	LIGUE	COMITE	DIVERS
S 1	Seniors				M 1	Pro A & B D & M J 18			
D 2	Nîmes	InterClubs (22)			M 2				
L 3					J 3				
M 4	Pro A & B D & M J 16				V 4	Championnat de France Benjamins			
M 5					S 5	Cadets Agen		Circuit T7 Finale	
J 6					D 6	Coupe Nat. vétérans Nevers		Challenge	
V 7	Coupe Nat. corpo (finale) Le Mans				L 7				
S 8	Championnat de France Sport	Championnat de Bretagne individuel (35)			M 8				
D 9	Entreprise Le Mans				M 9				
L 10					J 10				
M 11	Pro A & B D & M J 17				V 11				
M 12			Challenge		S 12	Challenge Bernard JEU			
J 13					D 13	Joué les Tours			
V 14	Championnat de France				L 14				
S 15	Minimes Juniors		Titres Jeunes		M 15				
D 16	Bourgoin Jailléu (38)		Titres Seniors		M 16				
L 17					J 17				
M 18					V 18				
M 19					S 19	Critérium Fédéral National			Assemblée Générale
J 20					D 20	Open Tour 6 Paris			
V 21			Challenge		L 21				
S 22	Congrès	Trophée Burgiard (56)		Stage Régional Féminin	M 22				
D 23	FFTT				M 23				
L 24	PAU				J 24				
M 25					V 25				
M 26					S 26	Finales fédérales par classement Epinal			
J 27					D 27				
V 28					L 28				
S 29	Titres Nat. Equipes Cherbourg	Finale région par équipes Corpes (35)			M 29				
D 30	Interclubs Pont-à- Mousson	Titres/équipes Dépt (22) Région (29)	PPP Départemental		M 30				
L 31									

***FEDERATION FRANCAISE DE TENNIS DE TABLE***

3 rue Dieudonné Costes - BP 40348  
75625 PARIS Cedex 13  
01.53.94.50.00 - Fax : 01.53.94.50.40  
E-mail : [fftt@wanadoo.fr](mailto:fftt@wanadoo.fr)  
Site Internet : <http://www.fftt.com>

***LIGUE DE BRETAGNE DE TENNIS DE TABLE***

Administration : Nadine LEROUX  
Le Bourg nouveau  
3, rue des Orchidées  
35650 LE RHEU  
☎ 02.99.32.46.00 - Fax : 02.99.32.45.59  
e-mail : [ligue.bretagnett@wanadoo.fr](mailto:ligue.bretagnett@wanadoo.fr)  
<http://lbtt.nexenservices.com>

***Direction Départementale de la Jeunesse et des Sports***

13 rue de la Palestine  
29196 QUIMPER Cedex  
☎ 02.98.64.99.00  
[dd029@jeunesse-sports.gouv.fr](mailto:dd029@jeunesse-sports.gouv.fr)  
<http://www.mjsbretagne.jeunesse-sports.gouv.fr/>

***Comité Départemental Olympique et Sportif***

10, rue de la Palestine  
29000 QUIMPER  
☎ 02.98.55.20.24  
[cdos29@wanadoo.fr](mailto:cdos29@wanadoo.fr)  
<http://finistere.franceolympique.com/>

***MEDECIN Départemental***

Joseph LE VERGE  
1 rue Kergornec Névez  
29800 PLOUEDERN  
☎ 02 98 84 78 74  
[jleverge@ch-morlaix.fr](mailto:jleverge@ch-morlaix.fr)

## COMITE DEPARTEMENTAL DE TENNIS DE TABLE

Pour toute demande adressée aux élus suivant le sujet spécifié, il faut impérativement mettre le Comité Départemental en copie qui vérifiera que le courrier a bien été transmis aux personnes intéressées :

**cd29tt@wanadoo.fr**

<b>Questions diverses</b>	Le Président du Comité
<b>Sportive</b>	Le Président de la CSD
<b>Jeunes</b>	Le Président de la CDJ
<b>Finances, Partenariat</b>	Le Trésorier et Eric CHEBOT

**Les réponses seront adressées aux représentants élus des Clubs.**

**Les réponses émanant des questions des licenciés restent facultatives à l'initiative du responsable concerné.**

**Si vous adressez un mail ou un courrier à la Ligue de Bretagne ou à la Fédération Française de Tennis de Table, n'oubliez pas de mettre systématiquement le Comité Départemental en copie.**

**N'oubliez pas également dans vos mails de préciser votre nom, fonction et surtout le nom de l'association que vous représentez. Une formule amicale n'a jamais nui aux bonnes relations que le Comité entretient avec ses clubs.**

### *Comité du Finistère - Secrétariat*

**Hélène HUON**

Comité Départemental

*BP 303*

*29413 LANDERNEAU*

*Tél. : 02.98.21.30.40*

*E-mail : cd29tt@orange.fr*

### *Conseiller Sportif Départemental*

**Christophe LAGADEC**

Comité Départemental

*BP 303*

*29413 LANDERNEAU*

*Tél. : 06.71.78.79.05*

*E-mail : cd29tt-technique@voila.fr*

**Nord Finistère**

**BREST**

Patrice LE MEUR  
42, rue de Bruxelles  
29200 BREST  
Tél.06.99.16.91.47  
[patriceleumeur@aol.com](mailto:patriceleumeur@aol.com)

**MORLAIX**

Ronan TANGUY  
[ronan\\_tanguy@hotmail.com](mailto:ronan_tanguy@hotmail.com)  
Tél. : 02.98.62.75.08

**Rédaction sportive**

Morlaix : tél : 02.98.62.75.08  
Fax : 02.98.62.75.38  
Brest : tél : 02.98.33.74.00  
Fax : 02.98.80.35.36

**Correspondants « Ouest-France » Les résultats : [classements.sportifs@ouest-france.fr](mailto:classements.sportifs@ouest-france.fr)**

**Nord Finistère**

**BREST**

Rémi MORVAN  
[morvan.remi@wanadoo.fr](mailto:morvan.remi@wanadoo.fr)  
255 C rue Anatole France  
29 200 Brest  
Tél. : 06.89.48.15.15

**Rédaction sportive**

[brestsport@ouest-france.fr](mailto:brestsport@ouest-france.fr)  
24, rue Algésiras 29200 Brest  
Tél. : 02.98.33.22.20 ou 21  
Fax : 02.98.33.22.43

**Rédaction sportive**

Morlaix :  
Tél. : 02.98.62.75.08  
Fax : 02.98.62.75.38  
Brest :  
Tél. : 02.98.33.74.00  
Fax : 02.98.80.35.36

**Sud Finistère**

**QUIMPER**

Jean-Louis BRONNEC  
12 rue Filiger  
29000 QUIMPER  
Tél. : 02.98.95.66.51  
**Rédaction sportive**  
[l.besson@bretagne-online.com](mailto:l.besson@bretagne-online.com)  
Quimper:  
Tél. : 02 98 64 59 91  
Fax : 02.98.64.59.90  
Quimper : Luc BESSON  
(06.75.65.37.84)

## Coordonnées et fonctions des membres du CD

Nom - Prénom	Fonction	Adresse	Téléphone
AMIRY Jean-François	Membre	104, avenue de la libération 29400 LANDIVISIAU	02.98.68.04.57 / 06.71.11.97.77 jf.amiry@orange.fr
BAHEU Christian	Membre	52 avenue Limerick 29000 QUIMPER	02.98.64.26.34 / 06.72.65.90.96 christianbaheu@wanadoo.fr
BALBOT Françoise	Membre	14, rue du Poitou 29000 QUIMPER	06.64.17.97.53 fbalbot@hotmail.fr
BOLLORE Gwénaëlle	Membre	42 Croaz Hent 29170 FOUESNANT	02.98.94.43.50 brunobollore@aol.com
BOURGINE Hubert	<b>Vice- président</b>	6, Bd de Provence 29000 QUIMPER	02.98.10.92.24 Hubert.Bourgine@wanadoo.fr
CHEBOT Eric	<b>Vice- président</b>	19, rue de l'île de Groix 29000 QUIMPER	02.98.55.69.92 / 06.82.2397.78 eric.chebot@orange.fr
COAT Michel	Membre	12 rue du Coadic 29470 LOPERHET	02.98.07.02.56 coatmichel@neuf.fr
DE BLASIO Stéphano	<b>Secrétaire Général</b>	Kerassel 29670 TAULE	02.98.79.01.41 / 02.98.29.39.91 stefanodeblasio@orange.fr
DIVANAC'H Gwénaël	Membre	11, allée de Guyane 29200 QUIMPER	02.98.52.06.45 / 06.64.90.21.16 gwenael.divanach@orange.fr
GUENERON Jean	Membre	4, impasse de Kerglanhard 29300 QUIMPERLE	02.98.96.19.20 jgueneron@aol.com
LABAT Alain	<b>Trésorier Général</b>	Rue Hervé Mesguen – Kervent 29250 SAINT-POL-DE-LEON	02.98.69.09.40 alabat@alainlabat.com
LE DOARE Jean Christophe	Membre	11, Le Cosquer 29590 LE FAOU	02.98.81.09.06 / 06.62.68.10.25 toff-le-doare@wanadoo.fr
LE GOFF Jonathan	Membre	1, rue Deyrolle 2990 CONCARNEAU	06.62.04.96.12 jonathanlegoff@hotmail.fr
LE SAUX Lambert	Membre	9, rue de Langolen 29370 CORAY	02.98.59.70.23 lesauxlambert@orange.fr
LE VERGE Joseph	Médecin	1 rue Kergonec Névez 29800 PLOUEDERN	02.98.84.78.74 jleverge@ch-morlaix.fr
MORVAN André	Membre	11, allée de Molène 29280 PLOUZANE	02.98.49.64.93 / 06.74.96.91.96 andremorvan@aliceadsl.fr
NICOL Julien	<b>Vice- président</b>	23, rue Kerfeunten Rés. Iles des Glénans 29910 TREGUNC	02.98.50.10.04 / 06.71.61.86.45 julien.nicol29@orange.fr
PACÔME Chantal	<b>Membre du bureau</b>	1, rue de Languedoc 29000 QUIMPER	02.98.53.57.39 / 06.64.17.72.77 cpacome@hotmail.fr
PALUD Emmanuel	Membre	5 lotissement Park Kerwein 29710 PEUMERIT	06.88.76.57.39 manu.palud@orange.fr
PENNEC Marie-Claude	Membre	19, rue Ernest Renan 29470 PLOUGASTEL-DAOULAS	02.98.40.39.36 marie.pennec@orange.fr
THEPAUT Renan	<b>Président</b>	13 rue de Kermenguy 29470 PLOUGASTEL-DAOULAS	02.98.04.27.29 / 06.75.64.32.80 renan.thepaut@orange.fr
TIBULLE Henri	Membre	3, venelle de la Montagne 29300 QUIMPERLE	02.98.39.07.63 / 06.99.91.85.65 henri.tibulle@free.fr

Présidents d'Honneur

Daniel LE CLEAC'H

Pierre SALAÜN

Vice-président d'Honneur

Marcel PAUGAM

Présidents de District d'Honneur

Robert JOUAN

Membres d'Honneur

Yves ARZUR

Marcelle COUCHOURON

Henri DIRER

**Coordonnés et fonctions des Salariés du Comité**

Nom - Prénom	Fonction	Adresse	Téléphone
HUON Hélène	Assistante administrative	BP 303 29413 LANDERNEAU CEDEX	02.98.21.30.40 cd29tt@orange.fr
LAGADEC Christophe	Conseiller Sportif Départemental	BP 303 29413 LANDERNEAU CEDEX	06.71.78.79.05 cd29tt-technique@voila.fr

**Membres des commissions hors Comité Directeur**

Nom - Prénom	Fonction	Adresse	Téléphone
CHALONY Guy	C <sup>ion</sup> Sportive	22, Chemin de Kerourien 29000 Quimper	02.98.90.20.63 chalony.guy@wanadoo.fr
CRENN Jean-Michel	C <sup>ion</sup> Sportive	7, rue des noisetiers 29280 PLOUZANE	02.98.45.11.48 jeanmichel.crenn@orange.fr
CRENN Paulette	C <sup>ion</sup> Sportive	7, rue des noisetiers 29280 PLOUZANE	02.98.45.11.48 jeanmichel.crenn@orange.fr
MAINGUY Patrice	C <sup>ion</sup> Communication	21, rue Notre-Dame 29860 BOURG-BLANC	02 98 84 47 77 Patrice.mainguy@laposte.net
REGUER Jean-Paul	C <sup>ion</sup> Communication	20 bis, rue Vauban 29200 Brest	02 98 44 94 74 jeanpaul@dynamoplus.fr
TALARMAIN Michel	C <sup>ion</sup> Sportive	2, rue de Kerscoff 29610 PLOUIGNEAU	02 98 67 70 54 michel.talarmain@wanadoo.fr

Représentant élu du Comité aux Comités Directeurs de la Ligue:

Renan THEPAUT

Représentants élus du Comité à l'Assemblée Générale Fédérale :

Renan THEPAUT (Titulaire)

Julien NICOL (Suppléant)

Représentant du Comité au Comité Départemental Olympique Sportif :

Renan THEPAUT (Membre du Bureau du C.D.O.S.)

Représentant du Comité à la Commission de discipline (LBTT) :

Henri TIBULLE

# ORGANIGRAMME DU BUREAU DIRECTEUR

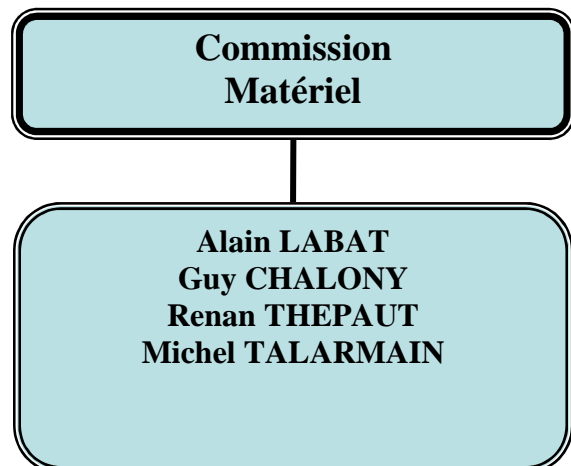
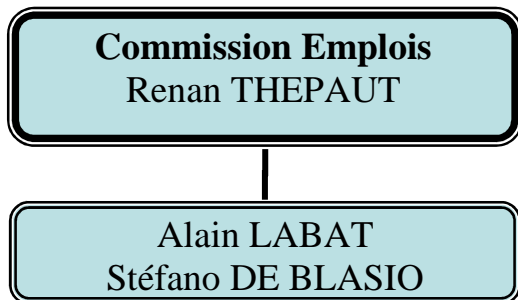
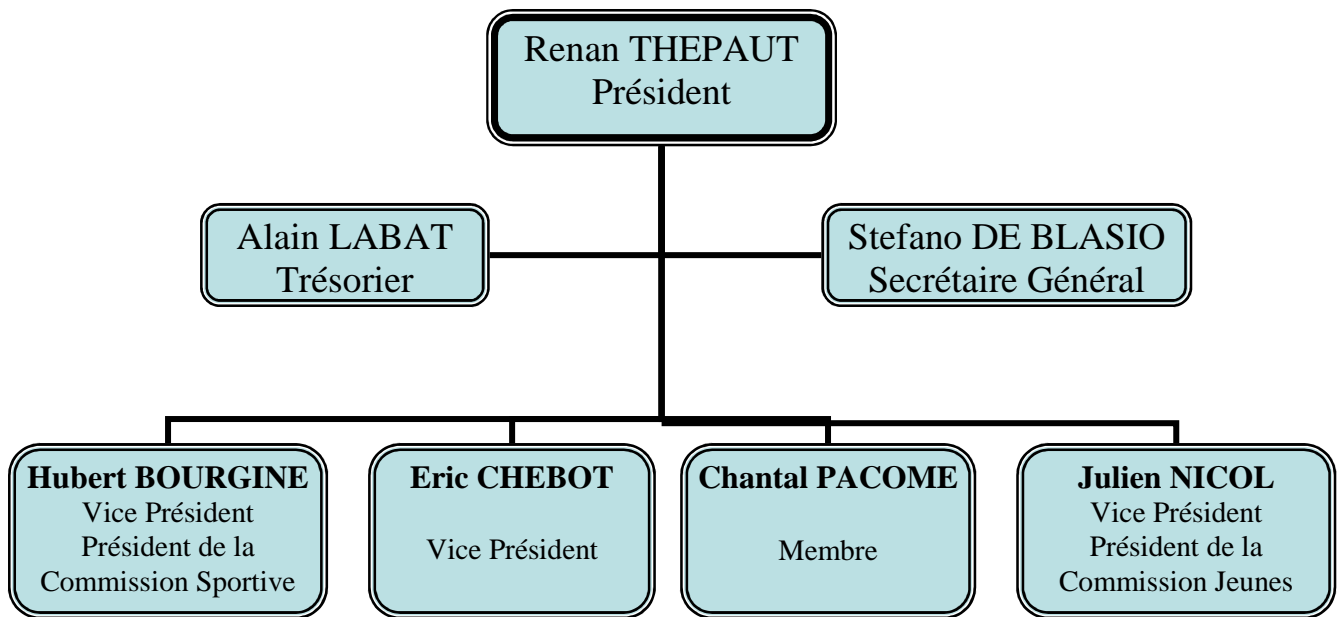

# ORGANIGRAMME DES COMMISSIONS DU COMITE

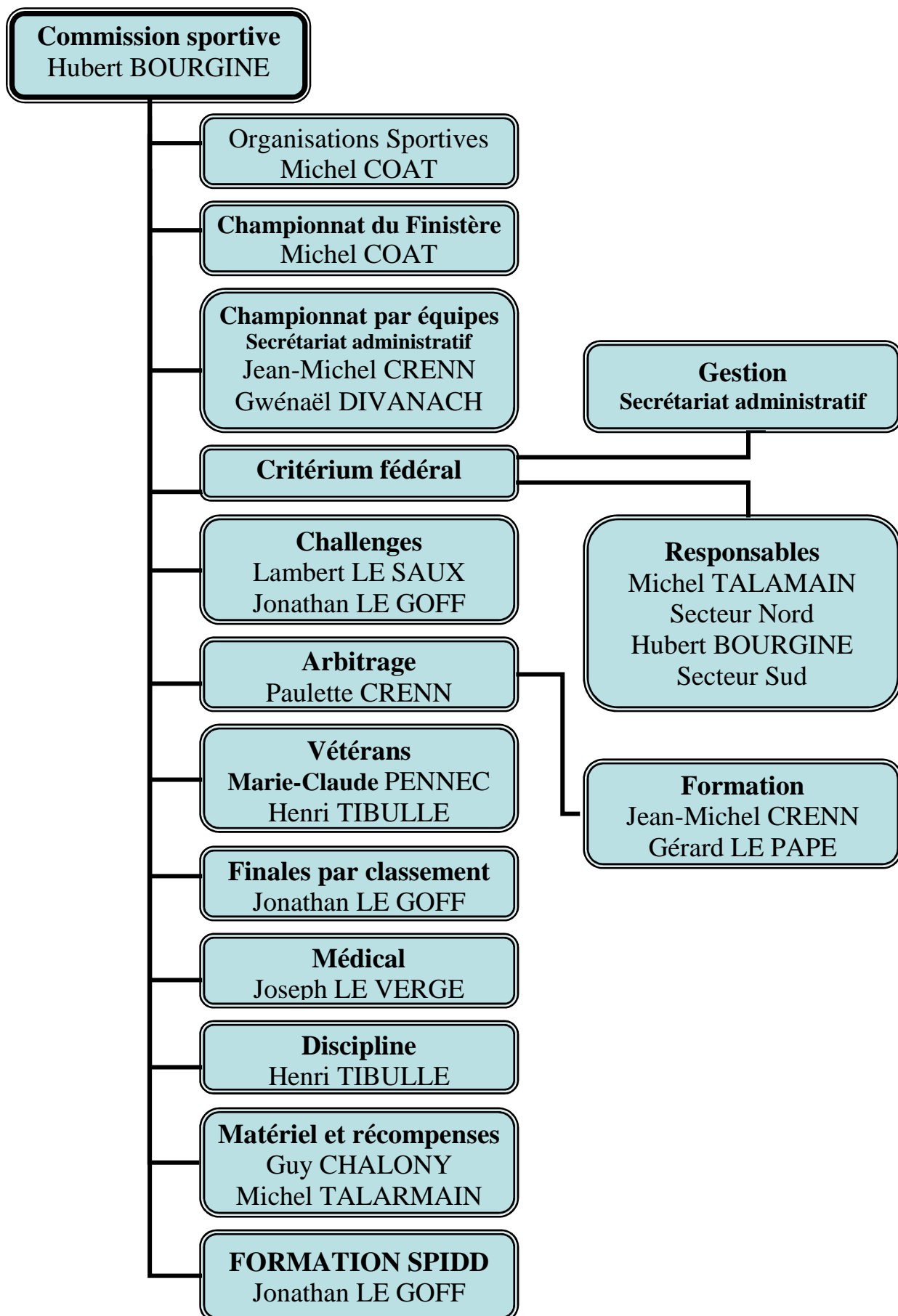

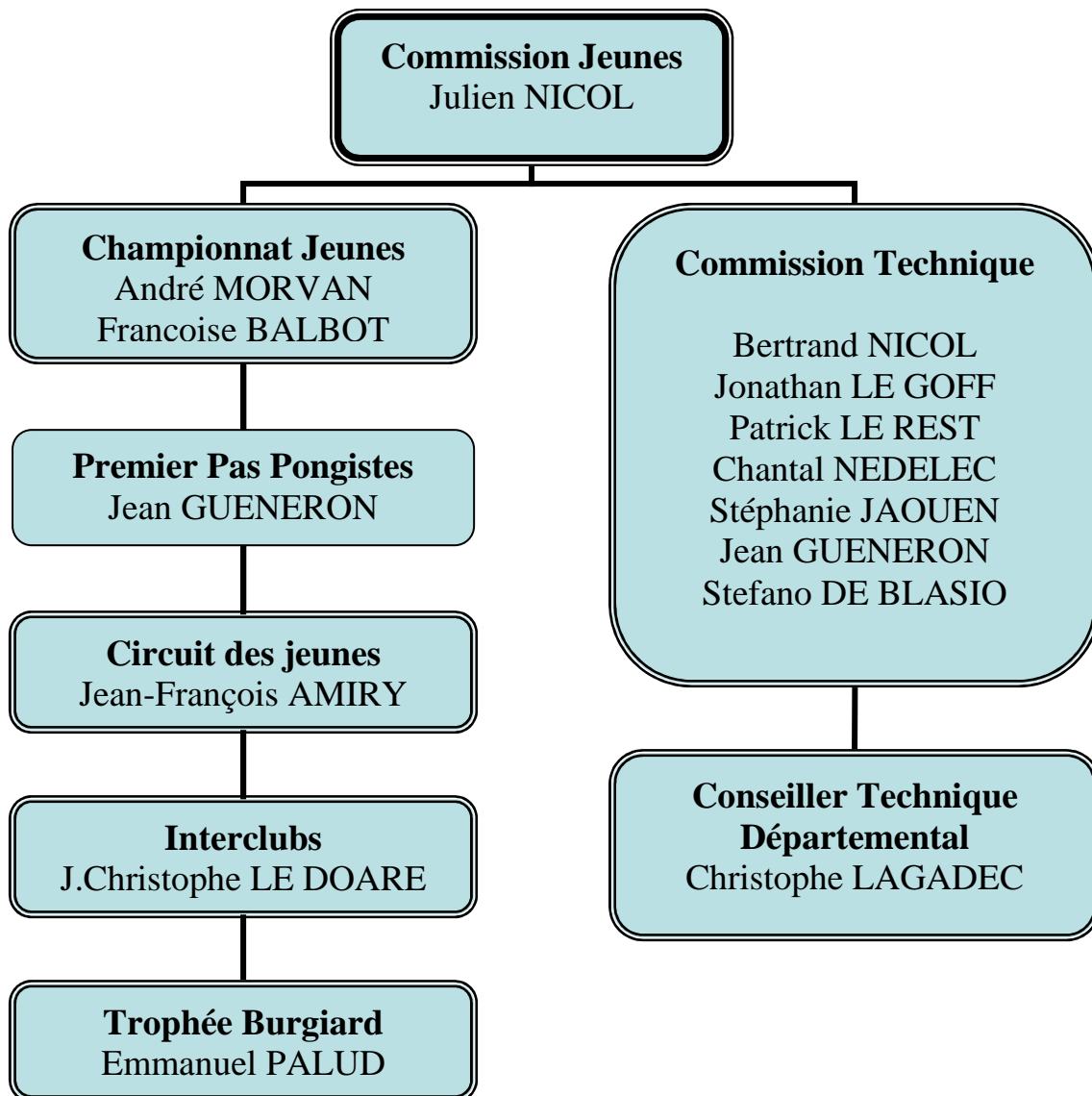

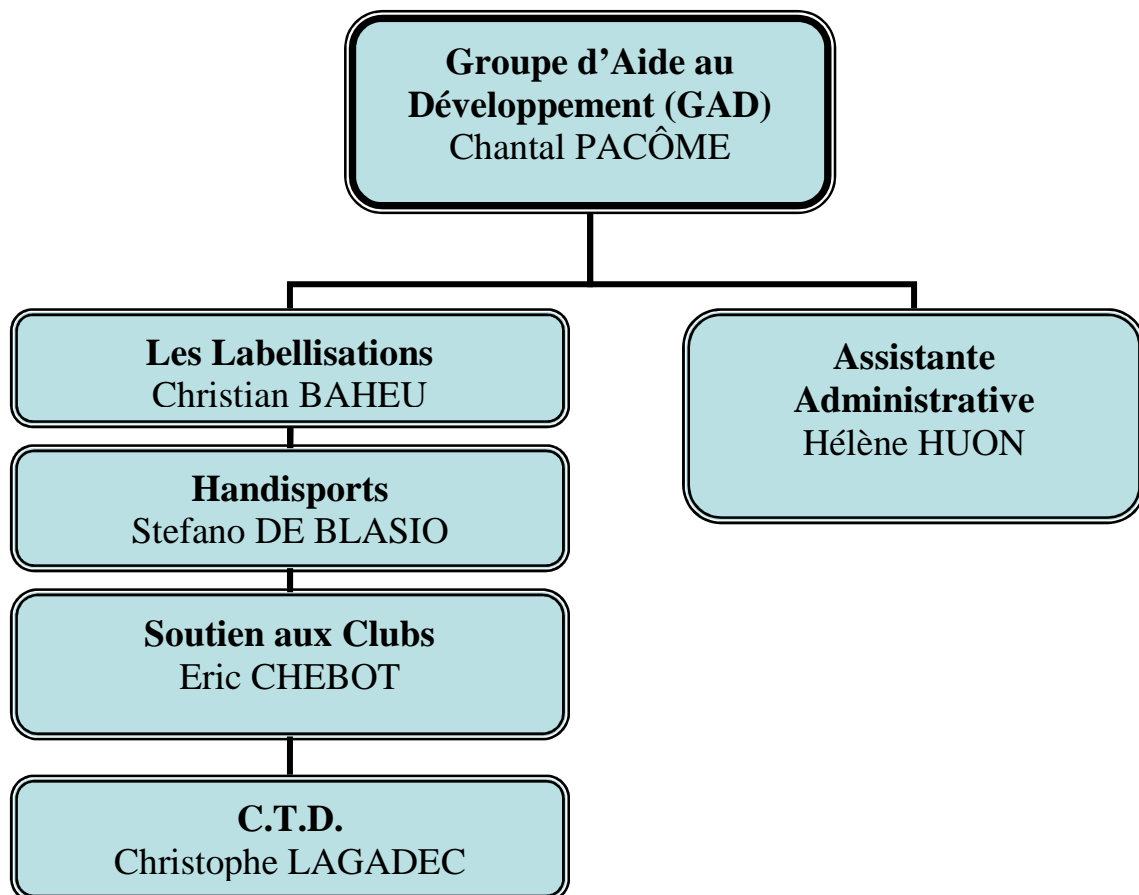
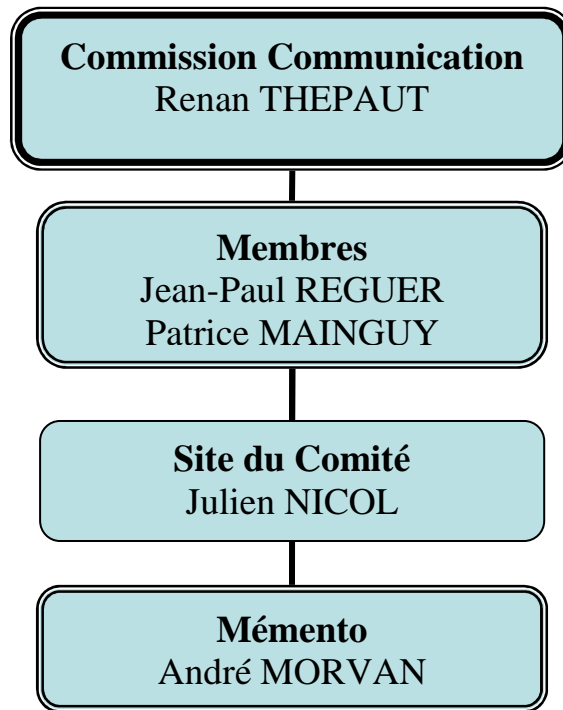

## Membres élus de la Ligue de Bretagne

Nom - Prénom	Fonction	Adresse	Téléphone
AMIRY Jean François	Membre	104 Avenue de la Libération 29400 LANDIVISIAU	02.98.68.04.57
BREST Guinal	Membre	3, rue du Docteur Prouff 29470 Locquénoles	02.98.72.23.05
BROSSARD Claude	Président	34 rue du Clos 35830 BETTON	02.99.55.85.12
CHIRON Fabien	Membre	17 résidence de la Noé 35650 LE RHEU	02.98.07.02.56
COAT Michel	Vice-président	12, rue du Coadic 29470 LOPERHET	02.98.07 02 56
DUBOIS Alain	Membre	40, rue de la Marquerais 35235 THORIGNE-FOUILLARD	02 99 04 54 95
GUENERON Jean	Membre	4, impasse de Kerglanhard 29300 QUIMPERLE	02.98.96.19.20
GUENET Alain	Membre	7, rue du Pré Perché 35000 RENNES	
LE VERGE Joseph	Médecin	Centre Hospitalier de Morlaix 29672 MORLAIX Cedex	02.98.62.61.32
LOMENECH Claire	Membre	17 rue Anatole France 56700 HENNEBONT	02.97.36.35.72
LOMENECH Michel	Membre du Bureau	17 rue Anatole France 56700 HENNEBONT	02.97.36.35.72
PACÔME Chantal	Membre	1 rue de Languedoc 29000 QUIMPER	02.98.53.67.64
PANNETIER André	Trésorier Général	48 avenue Général De Gaulle 35310 MORDELLES	02.99.60.40.82
PENNEC Marie-Claude	Membre	19 rue Ernest Renan 29470 PLOUGASTEL DAOULAS	02.98.40.39.36
SALAUN Pierre	Membre du Bureau	Croix Rouge 22420 PLOUARET	02.96.38.85.49
SORIEUX Jacques	Secrétaire Général	4 Square de la Mettrie 35700 RENNES	02.99.54.67.66
THEPAUT Renan	Membre du Bureau	13, rue de Kermenguy 29470 PLOUGASTEL-DAOULAS	02.98.04.27.29 06.75.64.32.80

### + les Présidents de Comité

SCHERLIN Michel	Côtes d'Armor	8 rue du Vau Hervé 22360 LANGUEUX	02.96.44.74.65 06.82.45.17.68
THEPAUT Renan	Finistère	13, rue de Kermenguy 29470 PLOUGASTEL-DAOULAS	02.98.04.27.29 06.75.64.32.80
SORIEUX Jacques	Ille et Vilaine	4 Square de la Mettrie 35700 RENNES	02.99.54.67.66
LECOMTE Denis	Morbihan	Rue Lann Justice 56240 PLOUAY	02.97.33.29.05

## Arbitres/Juges Arbitres du Comité

NOM Prénom	Arb.	Juge Arb.	Année	CLUB
AMIRY Jean François	A	JA3	89	TT LANDIVISIAU
BERNARD Laurent	A	JA1	06	ST MARTIN TT
BALBOT Françoise	A	JA1	09	QUIMPER CTT
BOURGINE Hubert	A	JA3	93	PC PLABENNEC
BRETON Joël	A	JA1	98	TT LOPERHET
BONNIVEN Degwan	A	JA1	09	GDR GUIPAVAS
CHALONY Guy	A	JA1	01	Q C T T (inactivité + de 3 ans)
COAT Michel	A	JA1	98	TT LOPERHET
CRENN Jean Michel	AN	JAN	90	ASPTT BREST
CRENN Paulette	A	JA1	88	AS PTT BREST
CROGUENNEC Stéphane	A	JA1	02	TT Les ENCLOS(inactivité+de 3 ans)
DELANGHE Pierre	A	JA1	07	PONGISTES BIGOUDENS
DENIEL Mickaël	A	JA2	06	TT LE FOLGOET/LESNEVEN
DIVANAC'H Gwénaël	A	JA1	03	QUIMPER Cornouaille TT
DONVAL Caroline	A	JA1	02	TT DES ENCLOS
FILY Michel	A	JA1	07	PL SANQUER
JAFFRE Mickaël	A	JA1	05	TT LES ENCLOS
JALABERT Philippe	A	JA1	99	PL SANQUER
JOUAN Robert	A	JA1	95	Q C T T
JUCHTZER David	A	JA1	02	TT LOPERHET(inactivité + de 3 ans)
KERNEIS Gwénaël	A	JA2	01	SAINT DIVY
LETRILLARD Thierry	A	JA1	09	LANDERNEAU TT
LE COMPES Jean Paul	A	JA1	97	PLR BREST
LE CORRE Jean Yves	A	JA1	05	ST DIVY SPORT
LE GARS Sylvain	A	JA1	97	RC BRIEC
LE GOFF Jonathan	A	JA1	05	AL CONCARNEAU
LE MARC Sylvain	A	JA1	09	ST DIVY (pas fait de pratique JA1)
LE PAPE Gérard	AI	JAN	98	AL PLONEOUR
LE PORS Bernard	A	JA1	06	ST MARTIN TT
LEROY Patrick	A	JA1	04	ST DIVY SPORT ( inactivité 2 ans )
LE REST Patrick	A	JA1	05	LANDERNEAU TT
LOAEC Guillaume	A	JA1	08	AL GUILERS
MAINGUY Patrice	A	JA1	04	PC PLABENNEC (inactivité 1 an)
MARHIC Raymond	A	JA2	93	PL RECOUVRANCE BREST
MORVAN André	A	JA2	06	LEGION SAINT PIERRE BREST
NICOL Julien	A	JA1	05	ST RENAN TT
NICOLAS Christophe	A	JA1	01	PC PLABENNEC
PACH Jean	A	JA3	01	RP FOUESNANT
PASDELOUP Gilles	A	JA1	07	ST RENAN TT
PASDELOUP Bastien	A	JA1	07	ST RENAN TT
PERHIRIN Yvon	A	JA1	07	ST RENAN TT
PERROT Jean Philippe	A	JA3	06	TT LOPERHET
PLASSART Roland	A	JA1	98	ST DIVY SPORT
PRIGENT Aurélie	A	JA1	09	TT LANDIVISIAU
QUESSANDIER Jimmy	A	JA1	04	R P FOUESNANT
RAYMOND Gérard	A	JA1	09	PONG.BIGOUDENS
RIOU Robert	A	JA2	01	TT HUELGOAT ( inact.+ 3 ans )
RIVAL Patrick	A	JA2	98	PONGISTES CASTOIS
ROUSSELIN Jean Marc	A	JA2	90	PLOUIGNEAU
ROUXEL Christian	A	JA1	06	TT KEMPERLE
RUCKI Olivier	A	JA1		TT KEMPERLE
TALARMAIN Michel	A	JA2	94	PLOUIGNEAU (inactivité 2 ans )
VANTOUROUT Mathieu	A	JA1	05	PONG.BIGOUDENS (inactivité 2ans)

## Liste des Techniciens du Comité

NOM	PRENOM	CLUB	E.D.	E.R.	E.F.	B.E.
BAILLEUX	Alexandre	RP FOUESNANT	X			
BAILLOT	David	PRESQU'ILE TT	X			
BANICQ	Christelle	DOUARNENEZ TT	X			
BESNARD	Denis	AS LOCQUENOLESIEENNE TT	X			
BOLLORE	Camille	QUIMPER CORNOUAILLE TT	X			
BOUNEA	Gabriel	RC BRIEC DE L ODET	X			
BOUVET	Patrick	PL RECOUVRANCE BREST	X			
BYRNE	Thomas	ESK ST-POL DE LEON	X			
CALLOC'H	Loïck	ESK ST-POL DE LEON	X			
CASTREC	Joël	RC BRIEC DE L ODET	X			
CAZENAVETTE	Gilles	TT LOPERHETOIS	X			
CHALONY	Guy	QUIMPER CORNOUAILLE TT	X			
CLOATRE	Nicolas	TT LANDIVISIAU	X			
COLIN	Laura	RC BRIEC DE L ODET	X			
CORBEL	Adrien	RC BRIEC DE L ODET	X			
COSQUERIC	Jacqueline	PLOMEUR TT	X			
COZIC	Yves	QUIMPER CORNOUAILLE TT	X			
CREN	Jean-paul	PPC KERHUONNAIS	X			
DESBORDES	Véronique	DOUARNENEZ TT	X			
DESCHENES	Marc	TT DES ABERS	X			
DOLIVET	Philippe	TTE LAMPAUL-LOCMELAR	X			
DUBOIS	Maëlan	GDR GUIPAVAS	X			
FRAGA	Hélios	AL NEVEZ	X			
GLOAGUEN	Cédric	PLOMEUR TT	X			
GODFROID	Aurélien	TT LANDIVISIAU	X			
GOUES	Vincent	SAINT-DIVY SPORT TT	X			
GOURDIN	François	PL SANQUER BREST	X			
GOURIOU	Dominique	TT LOC MARIA-PLOUZANE	X			
GRANNEC	Frédéric	TT LOPERHETOIS	X			
GUENERON	Jean	TT KEMPERLE	X			
GUERIN	Thomas	TTAL HUELGOAT-PLOUYE	X			
GUILLAUME	Yves	LANDERNEAU TT	X			
GUILLOU	Julien	SAINTE-BARBE ROSCOFF	X			
HABASQUE	Claude	TT DE SAINTE-SEVE	X			
HALLEGOUET	Pascal	SAINT-DIVY SPORT TT	X			
IRVOAS	Jean-louis	CTT TAULESIEN	X			
JACOB	Mickaël	SAINTE-BARBE ROSCOFF	X			
JAOUEN	Pierre-Yves	CTT PLOUIGNEAU	X			
JAOUEN	Elodie	DOUARNENEZ TT	X			
JEZEQUEL	Eric	PL SANQUER BREST	X			
JOUAN	Gwénaëlle	QUIMPER CORNOUAILLE TT	X			
KERGOAT	Pascal	TT LE FOLGOET-LESNEVEN	X			
KERVOELEN	Jean-paul	AL CARHAIX	X			
LAURANS	Pascal	TT LOPERHETOIS	X			
LAVIEC	Emmanuel	CTT PLOUIGNEAU	X			
LE BORGNE	Pascal	AS CORPO QUIMPER TT	X			
LE CORRE	Pierre	QUIMPER CORNOUAILLE TT	X			
LE CORRE	Denis	PLOMEUR TT	X			
LE DUFF	Gaël	PLOUESCAT TT CLUB	X			
LE GALL	Vincent	PPC KERHUONNAIS	X			
LE GOFF	Jonathan	AL CONCARNEAU	X			
LE GOUILL	Jérémy	DOUARNENEZ TT	X			

LE GOURIELLEC	Anthony	SAINT-DIVY SPORT TT	X		
LE MOAL	Jacques	TTAL HUELGOAT-PLOUYE	X		
LE ROY	Tristan	TT DE SAINTE-SEVE	X		
LE ROY	Jean-Paul	PLOUESCAT TT CLUB	X		
LECOURSONNAIS	Hervé	DOUARNENEZ TT	X		
LEJEUNE	Armin	LANDERNEAU TT	X		
LETRILLARD	Thierry	LANDERNEAU TT	X		
LEYLDE	Yohann	DOUARNENEZ TT	X		
LOSTANLEN	Christophe	TTAL HUELGOAT-PLOUYE	X		
LOUEDEC	Mikaël	CTT PLOUIGNEAU	X		
LUCBERNET	Benoît	PLOMEUR TT	X		
MADEC	Mickaël	CTT PLOUIGNEAU	X		
MAINGUY	Pierre	SAINT-DIVY SPORT TT	X		
MAINGUY	Patrice	PC PLABENNEC	X		
MARCHAL	Régis	GSY BOURG-BLANC	X		
MAREC	Jonathan	RP FOUESNANT	X		
MAREC	Jérémy	TT LOPERHETOIS	X		
MAUGUEN	Eric	GSY BOURG-BLANC	X		
MELLOUET	Quentin	PLOUESCAT TT CLUB	X		
MENGUY	Loïc	TT KEMPERLE	X		
NAYL	Pascal	PLOMEUR TT	X		
OLIER	Pierre	ESK ST-POL DE LEON	X		
PACH	Fabien	RP FOUESNANT	X		
PACH	Fabrice	AL PLONEOUR-LANVERN	X		
PARDE	David	SAINT-DIVY SPORT TT	X		
PERON	Morgane	PPC KERHUONNAIS	X		
PERROT	Alexandre	DOUARNENEZ TT	X		
PERROT	J-Philippe	TT LOPERHETOIS	X		
PERROT	Patrice	SAINT-DIVY SPORT TT	X		
PIRAS	Nicolas	PL RECOUVRANCE BREST	X		
PLASSART	Grégory	SAINT-DIVY SPORT TT	X		
PONNAVOY	Jonathan	SAINT-MARTIN TT	X		
POULHAZAN	André	DOUARNENEZ TT	X		
QUEMENER	Loïc	TT LOC MARIA-PLOUZANE	X		
QUESSANDIER	Jimmy	RP FOUESNANT	X		
RIBEIRO	Carlos	PL RECOUVRANCE BREST	X		
RIOU	Alain	TT LANDIVISIAU	X		
RISPOLI	Rodolphe	ASTL PLOUDALMEZEAU TT	X		
ROC'H	Gilles	TT LOC MARIA-PLOUZANE	X		
ROSINE	Guy	TT KEMPERLE	X		
ROUE	Christophe	TT DES ABERS	X		
SCOARNEC	Bertrand	PLOMEUR TT	X		
SEITE	Jean	PPC CLEDEROIS	X		
SELLIN	Olivier	AL NEVEZ	X		
SENECHAL	Laurent	UJAP PLONEIS KERF TT	X		
SIZUN	Frédéric	RC CHATEAUNEUVIENNE	X		
STEPHAN	Yohann	PLOMEUR TT	X		
THEPAUT	Robert	LE TREVOUX ADLTT	X		
THIERY	Carole	GOURLIZON SPORT ASS	X		
THOMAS	Pierre	ASTL PLOUDALMEZEAU TT	X		
TRAMONTIN	Josélito	LEGION ST-PIERRE BREST	X		
TREMION	Bruno	AS PLOBANNALEC-LESCONIL	X		
TUAL	Emilie	QUIMPER CORNOUAILLE TT	X		
WOJCIK	Benoît	SAINT-RENAN TT	X		
BOULE	Loïc	TT LANDIVISIAU	X		
BAHEU	Christian	UJAP PLONEIS KERF TT		X	

BOENNEC	Rémy	TTC PLOUGASTEL		X		
COAT	Michel	TT LOPERHETOIS		X		
CRENN	Paulette	ASPTT BREST		X		
DENIEL	Mickaël	TT LE FOLGOET-LESNEVEN		X		
DIVANAC'H	Gwenaël	RP FOUESNANT		X		
FLOC'H	Romain	TT LOPERHETOIS		X		
GLOAGUEN	Cédric	PLOMEUR TT		X		
GUILLOU	Eric	RC BRIEC DE L ODET		X		
HOURON	Pascal	PL RECOUVRANCE BREST		X		
IAFRATE	Ludovic	TT LOC MARIA-PLOUZANE		X		
JACQ	Anthony	GARS DE PLOUENAN		X		
JULIEN	Sylvain	TT LANDIVISIAU		X		
KERLEROUX	Lionel	PL RECOUVRANCE BREST		X		
LAUPRETRE	Paul	PPC KERHUONNAIS		X		
LE CORRE	Jean-Yves	SAINT-DIVY SPORT TT		X		
LE DILOSQUER	Brieg	AL PLONEOUR-LANVERN		X		
LE GOFF	Stéphane	PONT L'ABBE TT		X		
LENNON	Emmanuelle	QUIMPER CORNOUAILLE TT		X		
LENNON	Charlotte	QUIMPER CORNOUAILLE TT		X		
MANACH	Joël	AL GUILERS		X		
MASTROIANNI	Adrien	TT LOPERHETOIS		X		
MORVAN	André	LEGION ST-PIERRE BREST		X		
NICOL	Julien	SAINT-RENAN TT		X		
PERHERIN	Christophe	PPC AL PLOZEVET		X		
RAPHALEN	Anthony	RC BRIEC DE L ODET		X		
TANGUY	Julien	TOURC'H-ELLIANT TT		X		
CARADEC	Julien	RP FOUESNANT			X	
DAVID	Pierre	SAINT-DIVY SPORT TT			X	
FLOC'H	Daniel	TT LOPERHETOIS			X	
HIRRIEN	Johann	GDR GUIPAVAS			X	
INIZAN	Arnaud	TT LOPERHETOIS			X	
JALABERT	Philippe	PL SANQUER BREST			X	
KERNEIS	Thomas	SAINT-DIVY SPORT TT			X	
LAMOUR	Jean	QUIMPER CORNOUAILLE TT			X	
LE CORRE	Jean-yves	SAINT-DIVY SPORT TT			X	
LE PENVEN	Marc	SAINT-DIVY SPORT TT			X	
MAINGUY	Patrice	PC PLABENNEC			X	
MANACH	J-Claude	PL RECOUVRANCE BREST			X	
POTIN	Laurent	SAINT-DIVY SPORT TT			X	
RAKOTOZAFY	Mandimbisio	RP FOUESNANT			X	
AMORY	Marc	SAINT-DIVY SPORT TT				B.E. 1er degré
BREST	Guinal	TT LANDIVISIAU				B.E. 1er degré
D'HOKER	Michel	RP FOUESNANT				B.E. 1er degré
ESCOLAN	Damien	TT KEMPERLE				B.E. 1er degré
GERVAIS	Guillaume	RP FOUESNANT				B.E. 1er degré
LALOUE	Grégory	RP FOUESNANT				B.E. 1er degré
LAUNAY	Didier	QUIMPER CORNOUAILLE TT				B.E. 1er degré
LOUARN	Mathias	AL NEVEZ				B.E. 1er degré
MAREC	Jonathan	RP FOUESNANT				B.E. 1er degré
PALUD	Emmanuel	QUIMPER CORNOUAILLE TT				B.E. 1er degré
PASQUET	Sébastien	TTE LAMPAUL-LOCMELAR				B.E. 1er degré
QUENTEL	Anthony	LANDERNEAU TT				B.E. 1er degré
LAGADEC	Christophe	SAINT-DIVY SPORT TT				B.E. 2ème degré

## Coordonnées des correspondants de clubs et des salles de sports

(Classés par ordre alphabétique du nom de ville du club)

### **07290227 BANNALEC TENNIS DE TABLE**

Yvon LOUARN Salle de Tennis de Table  
Kermerour- Boulben Terrain des Sports  
29380 BANNALEC 29380 BANNALEC  
☎02 98 39 47 36 📞 06 83 53 64 69 ☎ 02 98 39 45 00

### **07290024 GARS ST YVES BOURG-BLANC**

Thierry BOULIC Maison du Temps Libre  
2,impasse Georges SAND Stade Charretteur  
29820 GUILERS 29860 BOURG BLANC  
☎02.98.07.55.75 ☎ 02.98.84.49.66

### **07290025 AS CAVALE BLANCHE BREST**

Louis LE LAY Salle de Tennis de Table  
11 Rue Véronèse Complexe Sportif  
29200 BREST 29200 BREST  
☎02.98.45.34.13

### **07290001 ASPTT BREST**

J.Michel CRENN Stade Raymond Chapel  
7, rue des Noisetiers Rue de Kérarbleis  
29280 PLOUZANE 29200 BREST  
☎ 02.98.45.11.48 📞 06.72 15.83.85 ☎ 02.98.45.90.13

### **07290090 LEGION ST-PIERRE DE BREST**

André MORVAN LEGION ST-PIERRE DE BREST  
11 Allée de MOLENE 3, route des 4 Pompes  
29280 PLOUZANE 29200 BREST  
☎: 02.98.49.64.93 📞 06.74.96.91.96 ☎: 02.98.49.72.02

### **07290021 PL RECOUVRANCE BREST**

PL RECOUVRANCE BREST P.L. REC. BREST  
Section TENNIS DE TABLE 2 rue Laurent LE GENDRE  
2 rue Laurent LE GENDRE 29200 BREST  
29200 BREST ☎ 02 98 05 45 09  
☎ : 02.98.45.06.90 📞 06.61.88.29.35

### **07290002 PL SANQUER BREST**

Arnaud LAURENT PL SANQUER BREST  
92, rue de Richelieu 26 rue Choquet du Lindu  
29200 BREST 29200 BREST  
☎02 98 03 67 47 ☎ 02.98.44.55.53

### **07290244 RC BRIEC DE L ODET**

Sylvain LE GARS Salle Spécifique  
64, rue Haute  
29510 BRIEC 29510 BRIEC  
☎02.90.94.26.30 ☎ 02.98.57.51.98

**07290207 AL CARHAIX**

Jean-Paul KERVOELEN                      Ecole de Persivien  
Luzuvérien                                      Près de la Picine  
29270 MOTREFF                                29270 CARHAIX PLOUGUER  
☎02.98.99.57.71 📞 06.63.60.33.24

**07290245 PONGISTES CASTOIS**

Michel MORVAN                              PONGISTES CASTOIS  
42, rue Pen ar Prat                          Terrain des Sports  
29150 CAST                                      29150 CAST  
☎02.98.73.57.39

**07290264 TT JA CHATEAULIN**

Jean-christophe LE DOARE                PENMEZ  
BP 42    Derrière la Gare  
29150 CHATEAULIN                          29150 CHATEAULIN  
☎02.98.81.09.06 📞 06.62.68.10.25 ☎ 02.98.86.51.37

**07290241 RC CHATEAUNEUVIENNE**

Thibault TREGLOS                          Complexe AR STERENN  
Le Treuskoad                                  Rue des Fontaines  
29520 CHATEAUNEUF DU FAOU          29520 CHATEAUNEUF DU FAOU  
☎09.62.14.35.34 📞 06.6.77.73.92 ☎ 02.98.73.25.65

**07290212 EP DU CAP-SIZUN**

Thierry VELLY                                Rue du Castelmeur à Cleden Cap Sizun  
12,rue de Ballybehob                      Salle Polyvalente au Bourg de Beuzec  
29770 CLEDEN CAP SIZUN                Salle de Beuzec : ☎02.98.70.52.87  
📞 06.15.84.48.59

**07290031 PPC CLEDEROIS**

Jean SEITE                                      Salle Omnisports  
KROAS HENT FAO  
29233 CLEDER                                  29233 CLEDER  
☎02.98.69.34.23

**07290232 AL CONCARNEAU**

Jonathan LE GOFF                            Halle des Sports  
1, rue Deyrollle                              Cours Charlemagne Le Porzou  
29900 CONCARNEAU                          29900 CONCARNEAU  
📞 06.62.04.96.12

**07290276 PRESQU'ILE TENNIS DE TABLE**

Romain REBOUL  
Landaoudec                                      Allée du Stade  
29160 CROZON                                  29160 CROZON  
☎02.98.20.27.84 📞 06.25.27.92.19

**07290255 DOUARNENEZ TT**

Jean-Pierre PICHON                          Salle Omnisports  
62 Rue de Toubalan                          Rue Jules VERNE  
29100 DOUARNENEZ                          29100 DOUARNENEZ  
☎02.98.74.07.96                              ☎ 02.98.74.20.43

**07290249 RAQ ESQUIBIENNOISE**

Henri KEROUADAN Salle de Tennis de Table  
16, rue GUEZNO Rue Laënnec  
29770AUDIERNE 29770 ESQUIBIEN  
☎02.98.70.22.47 📞06.72.14.27.01 ☎02.98.70.07.73

**07290229 RAQ DU PAYS FOUESNANT**

Gilbert CAROFF RAQ DU PAYS FOUESNANT  
5 Hameau du MOUSTOIR NEVEZ Le Chateau d'Eau  
29170 ST EVARZEC 29170 FOUESNANT  
☎02.98.56.26.95 📞06.08.76.46.21 ☎02.98.56.65.20

**07290006 T. T. DE GOUESNOU**

Régis QUINET Salle Spécifique  
TRAON BRAS Salle Omnisport GOURMELON  
29860 PLABENNEC 29850 GOUESNOU  
☎02.98.36.84.26 📞06.22.01.21.91 ☎02..98.37.92.00

**07290206 GOURLIZON SPORT ASS**

Eric Bigot GOURLIZON SP ASS  
Route de KEROUGUEN Terrain des Sports  
29710 GOURLIZON 29710 GOURLIZON  
☎02.98.91.00.12 📞06.11.16.93.35

**07290045 TT GUERLESQUINAIS**

Robert LEDUC COMPLEXE SPORTIF  
12 rue du Docteur QUERE DE TOUL MOUDED  
29650 GUERLESQUIN 29650 GUERLESQUIN  
☎02.98.72.83.34 ☎02.98.72.91.10

**07290037 ASC GUICLAN TT**

Eric GUEGUEN Terrain des Sports  
KERHALES Route de Guern  
29410 GUICLAN 29410 GUICLAN  
📞06.26.27.84.98 ☎02.98.79.45.09

**07290018 AL GUILERS**

Joëlle DACHER Complexe Sportif  
20 rue François MAURIAC Louis Ballard  
29820 GUILERS 29820 GUILERS  
☎02.98.07.62.67 ☎02.98.07.47.67

**07290087 GARS DU REUN GUIPAVAS**

Jacques DUSAUTIEZ Complexe Sportif Pontanné  
16 lotissement Maison Blanche Rue Commandant Challes  
29490 GUIPAVAS 29490 GUIPAVAS  
☎02.98.30.51.70 📞06.11.57.30.18

**07290222 TTAL HUELGOAT-PLOUYE**

Laurent LE BRIS Gymnase  
Goassalec Place de la Mairie  
29690 BERRIEN 29690 HUELGOAT  
☎02.98.99.83.67 📞06.16.18.41.05

**07290235 CP ILIEN ILE-TUDY**

Roger LOUSSOUARN                      SALLE POLYVALENTE  
2, chemin de Kerargont                Rue Principale  
29120 PONT-LABBE                      29980 ILE TUDY  
☎02.98.56.36.09

**07290019 TT ENCLOS LAMPAUL-LOCMELAR**

Yannick MINGAM                      Salle Polyvalente  
3, rue des Aubépines                Pount Ar Roudou  
29400 LAMPAUL-GUIMILIAU        29400 LAMPAUL GUIMILIAU  
☎ 06.86.43.89.79                      ☎ 02.98.68.74.22

**07290278 TT DES ABERS**

Marc DESCHENES                      Gymnase Municipal  
124 Kerizac                              Bourg  
29870 LANDEDA                      29870 LANDEDA  
☎02.62.46.48.39    ☎ 06.92.03.28.63

**07290005 LANDERNEAU TENNIS DE TABLE**

Thierry LETRILLARD                Salle de Tennis de Table  
24 rue Calmette et Guerin        Rue du Calvaire  
29800 LANDERNEAU                29800 LANDERNEAU  
☎02.98.21.87.70    ☎ 06.79.78.76.93    ☎ 02.98.21.67.14

**07290044 TT LANDIVISIAU**

Martine HERVE                      T.T. LANDIVISIAU  
1rue Charles Le Goffic              Bld de Kervanous  
29400 LANDIVISIAU                29400 LANDIVISIAU  
☎02.98.68.22.20                      ☎ 02.98.68.30.70

**07290226 UJR LANGOLEN**

Yves CAMPION                      Terrain des Sports  
TY COAT  
29510 LANDREVARZEC                29510 LANGOLEN  
☎02.98.57.93.54

**07290012 TT CONQUETOIS**

Charles MINGUY                      TT CONQUETOIS  
9 rue Laënnec                      salle du Beauséjour  
29217 LE CONQUET                29217 LE CONQUET  
☎02.98.89.15.01

**07290036 TT LE FOLGOET-LESNEVEN**

Yann ROUDAUT                      Place du champ de foire  
18,rue François Le Gall            LESNEVEN  
29260 PLOUDANIEL                Complexe sportif  
☎ 02.98.83.70.95    ☎ 06.03.80.21.97 LE FOLGOET

**07290081 PPC KERHUONNAIS**

Patrick PERON                      Salle de Tennis de Table  
3, rue Jean MENEZ                7, rue Jean Zay  
29480 Le Relecq-KERHUON        29480 LE RELECQ KERHUON  
☎02.98.28.08.31                      ☎02.98.30.40.50

**07290274 LE TREVOUX ADLTT**

Céline RANNOU Salle Polyvalente  
26, rue des TILLEULS 2 rue des SPORTS  
29380 LE TREVOUX 29380 LE TREVOUX  
☎02.98.71.92.00

**07290023 TT DE LOC MARIA-PLOUZANE**

Simon BLANCHAD Omnisports Keralaurarent  
19 allée CALMETTE et GUERIN Route de Pen Ar Menez  
29280 PLOUZANE 29280 LOCMARIA PLOUZANE  
☎06.70.73.62.50

**07290015 AS LOCQUENOLESIEENNE TT**

Denis BESNARD Prat Santec  
33 RUE DU MANOIR  
29670 LOCQUENOLE 29670 LOCQUENOLE  
☎02.98.72.24.55 ☎06.81.33.26.05

**07290047 TT LOPERHETOIS**

Lauriane PERROT Salle Omnisports  
86, rue joseph CREACH Rue du Stade  
29200 BREST 29470 LOPERHET  
☎02.56.29.02.35 ☎06.32.15.34.56 ☎02.98.07.07.51

**07290224 AL MOELAN SUR MER**

Charles MILIN Ecole Primaire  
5,rue des Eglantiers 20, Rue des Ecoles  
29350 MOELAN SUR MER 29350 MOELAN SUR MER  
☎02.98.39.75.79

**07290028 TTP MORLAIX**

Daniel PONDAVEN Salle Aurégan  
12,rue de l'île CALLOT Route de Kerveguen  
29600 MORLAIX 29600 MORLAIX  
☎02.98.63.36.80

**07290268 AL NEVEZ**

Michel LE GOFF Salle Omisports  
KERMENEC Route de PORT MANECH  
29930 PONT AVEN 29920 NEVEZ  
☎02.98.06.07.60 ☎06.89.43.04.52

**07290228 TTC PENMARC'H**

Philippe LE FLOCH Salle Spécifique  
8 rue du Sequer Stade Municipal  
29120 PONT L ABBE 29760 PENMARCH  
☎02.98.66.01.33

**07290027 PC PLABENNEC**

Christelle POULIQUEN-GOASDUFF Salle de Kervéguen  
6, rue François Louis BLONS  
29260 PLOUDANIEL 29860 PLABENNEC  
☎06.24.36.33.27 ☎02.9.40.77.90

**07290259 ASPL PLOBANNALEC-LESCONIL**

Jean-Michel MODOT Salle Omnisporte  
12 rue de Paris PONT PLAT  
29740 PLOBANNALEC-LESCONIL 29740 PLOBANNALEC-LESCONIL  
☎02.98.82.17.22 📞06.86.75.38.05

**07290217 RAQ PLOM-TREMEOC/US PLUG**

Philippe MARIANA Salle spécifique  
24 Hameau LENN KERBERNEZ Ensemble sportif  
29700 PLOMELIN 29700 PLOMELIN  
☎02.98.53.57.92 ☎02.98.52.58.59

**07290221 PLOMEUR TENNIS DE TABLE**

Franck GLOAGUEN Salle de la Mairie Annexe  
KERSIVY Rue Ti Ker Pendreff  
29120 PLOMEUR 29120 PLOMEUR  
☎02.98.58.15.46 ☎02.98.58.12.55

**07290200 AL PLONEOUR-LANVERN**

Renaud LE PEMP AL PLONEOUR-LANVERN  
LESPENHY VIAN Place du 19 mars 1962  
29720 PLONEOUR-LANVERN 29720 PLONEOUR LANVERN  
📞06.89.20.79.68 ☎02.98.82.64.48

**07290263 RAQ PLONEVEZIEENNE**

Jean.François NIGER Salle des Fêtes  
Le QUILLOU rue des Anciens Combattants  
29530 PLONEVEZ DU FAOU 29530 PLONEVEZ DU FAOU  
📞06.84.04.34.46

**07290262 RAQ DU PORZAY**

Olivier L'HELGOUARC'H Salle Omnisports  
14, résidence Kreisker  
29550 PLONEVEZ PORZAY 29550 PLONEVEZ PORZAY  
☎02.98.92.53.62 ☎02.98.92.54.98

**07290277 ASTL PLOUDALMEZEAU TT**

Pierre THOMAS Salle du Moulin Neuf  
4 chemin des amers Parc du Moulin Neuf  
28830 PLOUDALMEZEAU 29830 PLOUDALMEZEAU  
☎02.98.48.68.08

**07290011 GARS DE PLOUENAN**

Isabelle QUIVIGER Salle Polyvalente  
11, cité KERBINIOU Salle Le Crystal  
29420 PLOUENAN 29420 PLOUENAN  
☎02.98.69.54.94 📞06.64.61.47.38 ☎02.98.29.61.01

**07290275 PLOUESCAT TENNIS DE TABLE CLUB**

Jean-Paul LE ROY Salle du centre Omnisports  
14 rue de la REPUBLIQUE  
29430 PLOUESCAT 29430 PLOUESCAT  
☎02.98.69.69.15



**07290223 QUIMPER CORNOUAILLE TT**

Loic BEZIER	Halle des Sports
58, rue Charles CHASSE	22 avenue Yves THEPOT
29000 QUIMPER,	29000 QUIMPER
☎02.98.95.40.77	☎02.98.64.79.33

**07290203 UJAP PLONEIS KERFEUNTEUN TT**

Bernard BOURHIS	Salle de Kermoguer
11 rue des coquelicots	Kermoguer
29000 QUIMPER	29000 QUIMPER
☎02.98.52.98.87	

**07290215 TT KEMPERLE**

Bertrand NICOL	Anciens Ateliers
3 place des CHENES	Lycée de Kermeuzec
29300 QUIMPERLE	29300 QUIMPERLE
☎02.98.39.36.28	

**07290085 SAINTE-BARBE ROSCOFF**

Hélène JACOB	Complexe sportif
Pors ar Bascon	Rue de la Baie
29680 ROSCOFF	29680 ROSCOFF
☎02.98.61.29.36	

**07290214 AL KERNEVEL**

Jean-Yves PERES	Terrain des Sports
KERVEZ -KERNEVEL	
29140 ROSPORDEN	29140 ROSPORDEN
☎02.98.59.86.94	☎06.80.20.52.02

**07290280 TT SANTECOIS**

Bernard POULIQUEN	Salle Omnisports
32 impasse Mer et Soleil	Rue des Johnies
29250 SANTEC	29250 SANTEC
☎02.98.29.71.22	☎06.17.45.80.35

**07290202 SCAER/CORAY TENNIS DE TABLE**

Lambert LE SAUX	Gymnase Joliot Curie
9 rue de LANGOLEN	Rue Pierre Curie
29370 CORAY	29390 SCAER
☎02.98.59.70.23	

**07290052 SAINT-DIVY SPORT TT**

Thomas KERNEIS	Salle Spé Claude ABGRALL
4, rue Joachim DU BELLAY	Route du Valy Ledan
29200 BREST	29800 ST DIVY
☎06.62.82.21.65	☎02.98.20.31.05

**07290003 SAINT-MARTIN TT**

Laurent MOAL	Salle du Binigou et du Gouelou
7 Quai de TREGUIER	Ecole du Binigou
29600 MORLAIX	ST MARTIN DES CHAMPS
☎02.98.11.65.04	☎06.78.99.46.41
	☎02.98.63.48.76

**07290010 ESK ST-POL DE LEON**

Hélène ABALLEA	SALLE JEAN RIOU
333 LOSQUEDIC	Rue du Collège
29250 PLOUGOULM	29250 ST POL DE LEON
☎02.98.29.82.87	☎02.98.69.05.64

**07290009 SAINT-RENAN T. T.**

Christian CORRE	Complexe Sportif de LOKOURNAN
7 rue SAINT-EXUPERY	Près du Camping
29290 ST RENAN	29290 ST RENAN
☎02.98.41.15.86	☎06.65.36.99.28
	☎02.98.84.26.71

**07290279 AS SAINT-SEGAL**

Claude ROBET	Salle Polyvalente
4,rue des FLEURS	3 place de la Mairie
29590 SAINT SEGAL	29590 SAINT SEGAL
☎02.98.73.10.79	

**07290026 TT DE SAINTE-SEVE**

Jean-Pierre SEVERE	Maison des Associations
KERJEAN	Bourg
29600 SAINTE-SEVE	STE SEVE
☎02.98.88.32.33	

**07290014 CTT TAULESIEN**

Georges CAROFF	Salle Polyvalente
ROCH GLAS	Complexe Sportif
29600 SAINTE-SEVE	29670 TAULE
☎02.98.88.41.56	

**07290208 TOURC'H-ELLIANT TT**

Florian LINE	D2: Salle Polyvalente route de Coray
MEILLEYEN	à TOURCH
29370 ELLIANT	D3 et D4: Salle des sports Pennaneach
☎02.98.10.90.22	☎06.72.69.80.99
	à ELLIANT

# A.C.Q.T.T.

*Association Corporative Quimpéroise de Tennis de Table*

*Siège social* : 144, route du Brioux. 29000 Quimper.

*Déclarée à la Préfecture du Finistère le 28 juin 1972 (dossier 6350).*

*Affiliée à la Fédération Française de Tennis de Table, Ligue de Bretagne.*

*SIRET n° : 448 093 377 00019*

**Saison 2009 - 2010**

## COMPOSITION DU BUREAU

### Président

**Alain LE VIOL**  
(ATSCAF)

144, route du Brioux - 29000 Quimper

☎ Dom. 02 98 95 67 33 (avant 20h30) ☎ bur. 02 98 98 54 29

### Trésorier

**Jean-Yves GRALL**  
(LAËNNEC)  
☎ 02 98 64 21 68  
06 80 43 45 96

### Vice-présidente

**Nathalie KERVEILLANT**  
(ATSCAF)  
☎ 02 98 98 54 57

### Secrétaire

**Philippe BOURHIS**  
(CRCAM)  
☎ 02 98 90 66 77

### Trésorier adjoint

**Michel LE FOLL**  
(CRCAM)  
☎ 02 98 91 70 17

### Membre

**Guy KERLOCH**  
(CPAM)  
☎ 02 98 90 75 27

### Secrétaire adjoint

**Michel LAOUENAN**  
(LAËNNEC)  
☎ 02 98 52 25 61

### Membre

**Daniel PLOUZENNEC**  
(QUB)  
☎ 02 98 95 72 82

### Membre

**Corentin KERVAREC**  
(LAËNNEC)  
☎ 02 98 91 87 85

### Membre

**Michel STEPHAN**  
(SNCF)  
☎ 02 98 55 02 62

### Membre

**Jonathan LE GOFF**  
(SNCF)  
☎ 06 62 04 96 12

Président d'Honneur  
Correspondant O.M.S.

**Jean Paul MAHE**  
(MUT.ACTION)  
☎ 02 98 95 57 01

## RESPONSABLE DES CLASSEMENTS

*Nouvelles coordonnées*

**Tous les Groupes**

**Philippe BOURHIS** (CRCAM)  
7 rue des Fleurs - 29180 PLOGONNEC  
☎ 02 22 12 44 98 (avant 20h30)

# A.C.Q.T.T.

**Saison 2009 - 2010**

## ADRESSES DES CORRESPONDANTS

<b>A.S.P.T.T.</b>	M. Yves COZIC	17, place d'Ecosse 29000 QUIMPER
<b>ATSCAF</b>	M. Alain LE VIOL	144, route du Brioux 29000 QUIMPER
<b>C.G.</b>	M. J.-Michel LANDREIN	63, rue Auguste Perret 29000 QUIMPER
<b>C.P.A.M.</b>	M. Erwan DOARE	30, rue de la Paix 29000 QUIMPER
<b>C.R.C.A.M.</b>	M. Patrice LEVREY	8, hameau de Croas Ar Bléon 29720 PLONEOUR-LANVERN
<b>D.D.E.</b>	M. Louis LE GALLIC	85, rue du Frugy 29000 QUIMPER
<b>LAËNNEC</b>	M. Michel LAOUENAN	3, rue René Yves Creston 29000 QUIMPER
<b>MAIRIE</b>	M. Jean-Paul LIJOUR	MAIRIE - BP 1759 29107 QUIMPER Cedex
<b>QUB</b>	M. David KERNEVEZ	1, rond-point de Quistinidal 29000 QUIMPER
<b>S.N.C.F.</b>	M. Michel STEPHAN	17, rue Nicolas Appert 29000 QUIMPER

## COMPOSITION DES GROUPES

<b>GROUPE A</b>	<b>GROUPE B</b>	<b>GROUPE C</b>
ASPTT 1	ASPTT 2	ASPTT 3
ATSCAF 1	ATSCAF 2	ASPTT 4
CG 1	ATSCAF 3	ATSCAF 4
CPAM 1	CG 2	ATSCAF 5
CRCAM 1	CPAM 2	CG 3
DDE 1	CRCAM 2	CG 4
LAËNNEC 1	DDE 2	CRCAM 3
MAIRIE 1	LAËNNEC 2	LAENNEC 4
QUB	LAËNNEC 3	LAENNEC 5
	SNCF 1	MAIRIE 2

## Listes des clubs par secteur

### Responsable des secteurs

**Julien NICOL** Tél. 06 71 61 86 45  
23, rue Kerfeunten Rés. Iles des GLENANS  
29910 TREGUNC

### BREST - PAYS D'IROISE

Julien NICOL 23, rue Kerfeunten Résidence Iles des Glénans 29910 TREGUNC ☎ : 06.71.61.86.45 e-mail: julien.nicol29@orange.fr	PTT Brest PLM Sanquer Brest Légion Saint-Pierre Brest PL Recouvrance Brest AS Cavale Blanche AL Guilers	Le Conquet Saint-Renan Locmaria-Pl. Ploudalmézeau Bourg Blanc TT Les Abers
---	--	---

### LANDERNEAU -PAYS DE DAOULAS

Patrick Le Rest 6, rue Favre 29800 LANDERNEAU e-mail: patrick.lerest@free.fr ☎: 02 98 85 60 40	Le Relecq-Kerhuon Guipavas Saint-Divy Landerneau Loperhet	Plougastel Daoulas Gouesnou Plabennec Lesneven
--	---	---

### PAYS DU LEON

Stefano DE BLASIO Kérassel 29670 TAULE e-mail : <a href="mailto:stefanodeblasio@orange.fr">stefanodeblasio@orange.fr</a> ☎: 02.98.79.01.41	Les Enclos Landivisiau Plouescat Cléder Plougoulm Plouénan	St Pol de léon Roscoff Locquénolé Taulé Santec Guiclan
--	---	---

### PAYS DE MORLAIX

Isabelle GUIBAULT 5 rue Pierre Brossolette 29630 PLOUGASNOU e-mail: isabelleguilbault@neuf.fr ☎: 02 98 67 33 74	Saint-Sève Saint-Martin Plouigneau Morlaix Guerlesquin Huelgoat Carhaix Raquette Plonévezienne
---	---

## **QUIMPER - PAYS DE CROZON**

Emmanuel PALUD 5, Park Kervein 29710 PEUMMERIT e-mail: manu.palud@orange.fr ☎ : 06 64 90 21 16	Presqu'île TT Ploeven-Plomodiern Cast Châteaulin Pont de Buis Chateauneuf du Faou Quéménéven Briec	Quimper UJAP Kerfeuntun Raquette du Porzay Douarnenez Gourlizon AS Corpo Quimper Langolen Saint-Ségal
--	---	--

## **PAYS DU CAP**

Chantal NEDELEC 440 rue des écoles 29760 PENMARC'H e-mail: chantal-nedelec@wanadoo.fr ☎ : 06 62 12 71 66	EP Cap Sizun Esquibien Plozevet Pongistes Bigoudens Plonéour Lanvern Plomeur	Penmarc'h Pont l'Abbé Ile Tudy Plomelin Tréméoc Plobannalec Lesconil
--	---	--

## **PAYS DE QUIMPERLE**

Bertrand Nicol 3, place des Chênes 29300 QUIMPERLE e-mail: bertrand.nicol1@gmail.com ☎ : 02 98 39 36 28	Concarneau Kernevel Tourc'h Elliant Scaër-Coray Bannalec Le Trévoux ADLTT Kerperlé Moëlan Névez Fouesnant
---	--

## **Extraits des Règlements Fédéraux**

### **Championnat par Equipes saison 2009-2010**

**Pour les épreuves placées sous sa responsabilité, chaque échelon a la possibilité d'accorder les dérogations nécessaires à la gestion des situations exceptionnelles qui pourraient survenir.**

#### ***Qualification par la licence***

Tous les résultats sont enregistrés et contrôlés par notre Comité à l'aide du SPID. Il est donc impératif d'indiquer le numéro de licence. Le joueur devra présenter sa licence pour la saison en cours. A défaut une pièce d'identité et le certificat médical d'aptitude seront exigés (voir paragraphe certificat médical).

Tout joueur participant à une rencontre, alors que sa licence n'est pas validée, est considéré comme joueur non qualifié et sanctionné comme tel, avec les conséquences qui en découlent pour son équipe.

#### ***Ouverture de la salle***

La salle dans laquelle doit se dérouler la rencontre doit être ouverte 30 minutes au moins avant l'heure prévue pour la rencontre.

Pour les championnats masculins et féminins sur deux tables ou plus, l'équipe visiteuse doit pouvoir disposer des tables sur lesquelles est prévue la compétition pendant 10 minutes consécutives au moins, et d'une de ces tables pendant les 15 minutes qui précèdent le début.

#### ***Brûlage***

Au début de la saison, chaque équipe d'une association est affectée d'un numéro (exemple : équipe n°1, équipe n°2, équipe n°3,...). L'appellation numérique de ces équipes est effectuée par la commission sportive de chaque échelon. Elle peut être modifiée en cours de saison en raison des montées et des descentes de façon à faire coïncider la hiérarchie des divisions et la hiérarchie des équipes de l'association.

Au titre du même tour de championnat, un joueur ne peut participer qu'à une seule rencontre dans une seule équipe de son association. Chaque échelon diffuse au début de la saison un tableau de correspondance afin de définir la correspondance des différents tours de chaque division.

Lorsqu'un joueur participe à plus d'une rencontre au titre d'un même tour de championnat pour des équipes différentes, la première participation dans l'ordre chronologique est admise, les autres sont à retirer avec toutes les conséquences qui en découlent.

Un joueur ayant disputé deux rencontres (c'est-à-dire figurant sur la feuille de rencontre), consécutives ou non au titre d'une même équipe ou d'équipes différentes ne peut plus participer au championnat dans une équipe dont le numéro est supérieur à cette ou ces équipes (exemple : un joueur a participé à deux rencontres en équipe 2 : il ne peut plus jouer ni en équipe 3, ni en équipe 4 lors de cette phase). La qualification de tout joueur est à reconsidérer après chaque tour auquel ce joueur a participé.

Le brûlage est remis à zéro :

- à la fin des rencontres aller si le championnat se déroule en rencontres aller-retour (D4 & D5)

- à la fin de la phase si le championnat se déroule en deux phases (PR à D3)

Lorsqu'une association est représentée par deux équipes dans une même poule, un joueur ayant disputé une rencontre avec une des deux équipes ne peut plus jouer avec l'autre équipe tant que les deux équipes sont dans la même poule.

### ***Non-participation à une rencontre de championnat***

Lorsqu'une équipe d'une association est exempte d'un tour de championnat ou bénéficie d'un forfait, l'association envoie une feuille de rencontre en respectant le règlement de l'échelon concerné dans les délais prévus. Les joueurs figurant sur la feuille de rencontre sont alors considérés comme ayant participé à ce tour.

Lorsqu'une équipe d'une association déclare forfait au premier tour de championnat, ne peuvent participer au deuxième tour dans cette équipe que des joueurs n'ayant pas participé au premier tour de championnat dans une autre équipe de l'association.

Lorsqu'une équipe d'une association déclare forfait pour un autre tour de championnat, les joueurs ayant disputé le tour précédent au titre de cette équipe ne peuvent pas jouer dans une équipe de numéro supérieur pour ce tour.

### ***Participation des Féminines***

Lorsqu'une féminine participe alternativement au championnat masculin et au championnat féminin, les règles générales s'appliquent pour chaque championnat (il n'y a pas de correspondance du brûlage entre les deux championnats).

Lorsqu'une joueuse participe au titre d'un même tour au championnat masculin et au championnat féminin, la première participation dans l'ordre chronologique est admise, l'autre participation est à retirer avec toutes les conséquences qui en découlent.

### ***La tenue***

La tenue sportive est obligatoire : elle doit être conforme aux règlements généraux de la Fédération. Si nécessaire il incombe à l'équipe recevant de changer de tenue de telle façon que la couleur soit compatible avec la couleur de la balle qui a été choisie pour la rencontre.

### ***Avancement***

Toutes les dates portées aux différents calendriers sont impératives. Toutefois les avancements de dates ou modifications d'horaires peuvent être autorisés (arrangement entre les clubs). L'accord écrit des deux adversaires doit être transmis, pour avis, à la Commission Sportive Départementale dans les meilleurs délais.

**Tout report de match est strictement interdit.**

### ***Retard***

Si une équipe n'est pas présente à l'heure fixée pour le début de la rencontre (à moins d'avoir avisé de son retard), le capitaine de l'équipe présente est en droit de déposer des réserves au verso du premier feuillet de la feuille de rencontre, mais son équipe devra

attendre 30 minutes avant de demander le forfait. Ce délai est porté à une heure pour une équipe qui a avisé de son retard. Seule la Commission Sportive Départementale, après enquête, peut donner la rencontre perdue par forfait.

### ***Forfait***

L'équipe qui déclare forfait devra aviser son adversaire ainsi que la Commission Sportive Départementale 15 jours avant la date fixée pour la rencontre. En cas de forfait sur tables adverses lors de la rencontre "aller", l'équipe fautive devra jouer la rencontre "retour" sur les tables où devait se jouer la rencontre "aller".

Pendant le déroulement de l'épreuve, lorsqu'une équipe déclarera forfait de son plein gré, elle sera mise hors compétition pour la suite du championnat. Tous ses résultats seront automatiquement annulés ainsi que les points parties et points résultats acquis contre cette équipe par ses adversaires.

Une équipe qui déclare forfait deux fois consécutives ou non, est forfait général et est exclue de la compétition. Lors de la journée des titres, le forfait se traduira par la non accession à la division supérieure.

En cas de forfait général, l'équipe devra néanmoins acquitter les droits d'engagement.

### ***Attribution des titres***

-PR, D1, D2, D3 masculin : en première phase, à l'issue du déroulement des poules, il n'y a pas d'attribution du titre de champion de la division.

-D4 et D5 : à la fin des rencontres aller et retour et à la fin de la deuxième phase des divisions PR, D1, D2, D3 masculin et D1 féminine une journée des titres est organisée.

### ***Rencontre interrompue***

Lorsqu'une rencontre du championnat par équipes est arrêtée, les raisons de l'arrêt étant laissées à l'appréciation de la Commission Sportive Départementale, plusieurs cas peuvent se présenter et doivent être réglés comme suit :

a) L'une des deux équipes a un total de points parties supérieur à la moitié des points possibles, le score est considéré comme acquis au moment de l'interruption.

b) Aucune des deux équipes n'a un total de points parties supérieur à la moitié des points possibles :

- les causes de l'incident sont inhérentes à l'une ou l'autre des associations en présence ;
- l'équipe de l'association responsable est déclarée battue par pénalité ;
- les causes de l'interruption ne peuvent être imputées à l'une ou l'autre des associations représentées
- le nombre des parties disputées est supérieur à la moitié du nombre des parties possibles, le score est considéré comme acquis au moment de l'interruption ;
- le nombre de parties disputées est égal ou inférieur à la moitié du nombre des parties possibles : la rencontre sera rejouée intégralement dans la salle de la même association.

Une rencontre à rejouer ne peut l'être qu'avec les joueurs qualifiés à la date fixée pour la première rencontre.

### ***Réserves***

Les réserves doivent être inscrites au verso du premier feuillet de la feuille de rencontre par le juge-arbitre ou le faisant fonction sous la dictée du capitaine réclamant et en présence du capitaine de l'équipe adverse, qui devra apposer sa signature, celle-ci attestant qu'il a été informé de la réserve, sans aucun engagement de sa part, il ne peut s'y refuser. Elles ne pourront être portées qu'avant le début de la rencontre.

### ***Réclamations***

Les réclamations ne doivent pas être confondues avec les réserves.

Les réclamations ne peuvent porter que sur des faits précis qui n'ont pu être tranchés ou sont estimés mal tranchés par le juge-arbitre ou le faisant fonction. Ce dernier devra faire parvenir son rapport dans les 72 heures à la Commission Sportive Départementale.

La réclamation en cours de jeu doit être signalée au juge-arbitre ou le faisant fonction au moment de l'incident.

### ***Certificat médical***

Le certificat médical est **OBLIGATOIRE** pour la pratique du Tennis de Table en compétition.

Nous vous rappelons que la FFTT est une fédération de clubs et pas de licenciés. Il n'existe de licence que dans le cadre de l'appartenance à un club ou à un organisme agréé. C'est par leur club que les joueurs (ses) sont inscrits dans les différents championnats, mêmes individuels. Il appartient donc au club et particulièrement et juridiquement à son Président de s'assurer que ses joueurs (ses) sont "en règle", préalablement à leur participation aux compétitions.

La responsabilité du Président est engagée en cas d'accident imprévisible d'un des licencié(e)s n'ayant pas donné l'assurance qu'il était en possession d'un certificat médical. La signature du licencié(e) ou, s'il s'agit d'une personne mineure, de ses parents ou de son tuteur légal, au dos de la carte licence est **OBLIGATOIRE**.

En cas d'absence de signature, le joueur(e) est considéré(e) comme n'ayant pas attesté être en possession de son certificat médical.

**En cas d'absence de licence, le joueur(e) devra présenter une pièce d'identité et son certificat médical.**

## **Les choix du Comité Départemental**

### *Formule de la compétition :*

PR, D1, D2, D3 senior : **Chapitre I, Titre II, Art 12.5**

D4 seniors : **Chapitre I, Titre II, Art 12.3**

D5 seniors, et D1 Fém. : **Chapitre I, Titre II, Art 12.2**

### *Nombre de phases :*

PR, D1, D2, D3 : **2 phases**

D4, D5 et D1 Féminines : **1 phase, rencontres aller et retour.**

### *Nombre d'équipes par poule : 8*

### *Nombre de rencontres par semaine : 1*

### *Participation des féminines au championnat masculin :*

- PR : **1 féminine par équipe**
- D1, D2, D3 : **2 féminines au plus par équipe**
- D4, D5 : **pas de limitation du nombre de participantes**
- 

### *Arrêt de la rencontre : Toutes les parties sont jouées*

### *Equipes incomplètes :*

PR : **Une équipe est autorisée à être incomplète deux fois par saison. ( le groupe A doit être complet)**

D1, D2, D3 (équipes à 6 joueurs) : **1 joueur absent dans le groupe B autorisé**

D4, D5, D1 Fém. : **Equipes complètes (dérogation, voir barème des infractions)**

### *Nombre d'équipes d'un même club par poule :*

D1, D2, D3 : **Une poule ne peut en aucun cas avoir plus de deux équipes d'un même club.**

PR, D4, D5: **Si la poule comprend deux équipes d'un même club, ces deux équipes doivent être placées de façon à se rencontrer au premier tour. De plus, un joueur ayant disputé une rencontre avec une des deux équipes ne peut plus jouer avec l'autre équipe tant que les deux équipes sont dans la même poule.**

## *Participation des Jeunes*

**Pour jouer en seniors les minimales et les cadets devront avoir au moins 800 points.**

## *Transmission des résultats*

Le secrétariat administratif ne pouvant prendre de retard dans le traitement des feuilles de rencontres, tout club qui n'aura pas adressé les résultats dans les délais, à savoir pour une réception le mercredi matin au plus tard (**cachet de la poste du mardi au plus tard**) la semaine suivant la rencontre, se verra sanctionné comme suit :

 **infraction par envoi = 20 €**



*1 envoi = 1 enveloppe avec 1 ou plusieurs feuilles de rencontres*

Attention : Ces tarifs sont susceptibles d'être modifiés par le Comité Directeur du Comité Départemental.

## COMMUNICATION DES RESULTATS SPORTIFS

### Objectif :

Les résultats des rencontres sont affichés sur le site Internet de la FFTT dès le lundi midi

**Le site : [www.fftt.com](http://www.fftt.com) Rubrique : Championnat par équipe**

### Règle générale :

Chaque club est muni d'un identifiant et d'un mot de passe remis par le Comité en début de saison.

Chaque club collecte tous les résultats de ses rencontres à domicile et les inscrit sur le site Internet. **Le club n'a accès qu'aux rencontres se déroulant à son domicile.**

Les classements des poules sont consultables sur le site à tout moment et les Clubs imprimeront la feuille de résultat pour l'afficher au Club.

Les correspondants de tous les Clubs doivent faire parvenir les résultats sur le site dès que possible,

**dernier délai : le lundi à 11 heures.**

### Résultats non parvenus sur le site Internet :

Les Clubs n'ayant pas fait parvenir les résultats avant la date limite imposée se verront infliger une amende comme suit : de 5€ par journée



**infraction par journée non renseignée = 6 €**

## CONSULTATION DES FEUILLES DE RENCONTRES

Chaque club dispose d'un droit de consultation des feuilles de rencontres équivalent à 50 connexions par mois.

Cette consultation se fait sur le site du SPID ([spid.fftt.com](http://spid.fftt.com)) et non sur le site [www.fftt.com](http://www.fftt.com). L'identifiant et le mot de passe sont les mêmes que pour la saisie des résultats.

<http://Spid.fftt.com/spid/home.do>

Rubrique MES EQUIPES – CONSULTATION